The Collection

# Spring Summer 2023

maier sports MOVES YOU

The Collection
**Spring/Summer 2023**


**BRAND**

Editorial | *Editorial* 2

**PRODUCTS**

Pants Overview 4
Touring Women 16
Trekking Women 26
Hiking Women 42
Touring Men 84
Trekking Men 94
Hiking Men 106

**ACCESSORIES**

Accessories 140

**TECHNOLOGIES & SERVICE**

mStretch 148
mTEX 150
Weitere Funktionsmaterialien | *Other performance materials* 152
Passform-Versprechen | *Our perfect-fit promise* 154
Größentabellen | *Size tables* 156
Farben | *Colours* 160


NACH **PRODUKTNAMEN** SORTIERT
*SORTED BY **PRODUCT NAME***


**DAMEN | WOMEN**

ALMIRA COAT W 220052 65
ARENIT CAPRI W 231301 33
ARENIT W 232319 32
AROLLA 233005 56
BRIMS VEST W 260018 66
BRIMS W 260017 66
BURGEIS 24 W 252324 75
BURGEIS 25 W 252325 75
BURGEIS 26 W 252326 76
CALLIE W 252318 78
CERI 250009 80
DACIT W 232751 19
ECHAZ W 220050 62
FEATHERY W 229268 36
FENIT SHORT W 230019 53
FENIT W 232034 52
FIONA JULIE W 250016 74
FORTUNIT BERMUDA 230305 29
FORTUNIT DRESS 2 239307 31
FORTUNIT SHORT W 230304 30
FORTUNIT SHORTY W 230303 30
FORTUNIT SKIRT 239308 31
FORTUNIT W 232314 29
FORTUNIT XR W 232318 28
FURNES W 270102 25
GRANNI W 270103 38
HELNES W 229703 25
HORDA L/S W 257003 38
HORDA POLO W 252031 39
HORDA S/S PRINT W 252034 40
HORDA S/S W 252032 39
HORDA TANK W 250015 40
INARA SLIM 232009 58
INARA SLIM 3/4 231007 59
INARA SLIM ZIP 233026 59
IRMI 252021 79
JAYLAH L/S W 247023 70
JAYLAH S/S W 242044 70
JAYLAH W 241003 71
KENDRA L/S W 247024 72
KENDRA S/S W 242045 72
KERID 2.1 W 232321 18
KERID MIX W 2.0 232320 18
KLUANE 231003 57
LANA AIR W 232750 20
LANA SLIM 232022 20
LATIT CAPRI VARIO 231014 49
LATIT CAPRI W 231013 46
LATIT SHORT VARIO 230018 49
LATIT SHORT W 230016 47
LATIT SLIM VARIO W 232032 48
LATIT SLIM W 232033 45
LATIT W 232031 44
LATIT ZIP W 233032 46
LAWA 230002 57
LEINES W 229705 24
LLEYN W 242709 73
LOGO TEE W 252322 77
LULAKA 232001 54
LULAKA 7/8 231008 56
LULAKA SHORTS 230010 58
METOR SUSTAIN W 220049 63
MS TEE W 252999 77
MYTHEN W 224254 34
NARVIK 3L W 224501 22
NATA 233003 55
NATA 2 233027 55
NELE MARIE W 252327 74
NORIT 2.0 W 232029 50
NORIT SHORT W 230014 51
NORIT SKORTIN W 239302 51
NORIT ZIP 2.0 W 233030 50
ORSTA S/S W 252033 41
PANDY TOP 250012 79
PANDY W 252616 78
PARTU LONG W 220046 64
PARTU W 220045 64
PERDURA COAT W 220040 65
PETRA 250300 83
PHONETIC TEE W 252323 76
RAINDROP L 237902 60
RAINDROP SKIRT W 239306 33
RAVIK 3L W 232752 21
ROSVIK W 223501 23
SANA SLEEVELESS 240006 73
SETESDAL W 252035 41
SINNES TEC W 247603 68
SINNES TEC W S/S 242622 69
SINNES W 240010 69
TIND ECO W 223251 35
TIVAL LIGHT HOOD W 270104 67
TIVAL LIGHT HZ W 280045 67
TORNE 2.0 W 270101 68
TRIFT VEST W 270094 37
TRIFT W 270095 37
TRUDY 252310 81
ULRIKE 252303 80
WALTRAUD 252302 82
WALTRAUT PRINT 252316 82
ZONDA 2.0 W 220051 63

**HERREN | MEN**

AIKERS M 170065 127
ALTID 2.0 M 120034 124
ARWIN 2.0 152029 137
BRANDAL S/S M 152038 104
BRIMS M 160014 125
BRIMS VEST M 160015 125
BURGEIS 16 M 152316 132
BURGEIS 17 M 152317 132
BURGEIS 18 M 152318 133
ECHAZ M 120037 122
FEATHERY M 129266 100
FENIT M 132033 114
FENIT SHORT M 130022 115
FOREST TEE M 152310 136
FORTUNIT LB M 130305 97
FORTUNIT M 132309 96
FORTUNIT SHORT M 130304 97
FURNES M 170086 93
GRANNI M 170087 102
HALNY M 120032 124
HAUKE M 152315 135
HELNES M 129701 93
HOPLAND S/S M 152039 104
HORDA L/S M 157003 102
HORDA S/S M 152036 103
HORDA S/S PRINT M 152037 103
HUANG 130002 119
JENNISEI 131002 118
KASEN L/S M 147028 130
KASEN S/S M 142041 130
KERID M 2.0 132314 86
KERID MIX M 2.0 132313 86
KERID SHORT M 2.0 130306 87
KERID ZIP M 2.0 133302 87
LATIT M 132030 108
LATIT SHORT M 130020 110
LATIT SHORT VAR M 130021 111
LATIT SLIM M 132031 109
LATIT VARIO M 132032 110
LATIT ZIP M 133029 108
LEINES M 129703 92
LEONIDAS L/S M 147027 129
LEONIDAS S/S M 142040 129
LOGO TEE M 152319 134
MATS L/S 147016 131
MATS S/S 142027 131
METOR SUSTAIN M 120036 123
MS TEE M 152999 134
MYTHEN M 124254 98
NARVIK 3L M 124501 90
NATURNO 136003 88
NATURNO AIR M 132750 88
NIL 132001 116
NIL BERMUDA 130013 118
NIL SHORT M 130019 119
NORIT 2.0 M 132028 112
NORIT SHORT M 130018 113
NORIT ZIP 2.0 M 133026 112
PETER 150300 139
PHONETIC TEE M 152320 135
RAINDROP M 137902 121
RAVIK 3L M 132751 89
ROSVIK M 123501 91
SINNES TEC M 147603 128
SINNES TEC M S/S 142600 128
TAJO 133003 117
TAJO 2 133004 117
TIND ECO M 123251 99
TISTAM S/S M 152040 105
TIVAL LIGHT HZ M 180040 126
TIVAL LIGHT M 170088 126
TORID SLIM 132009 120
TORID SLIM ZIP 133023 120
TRIFT M 170079 101
TRIFT VEST M 170080 101
ULRICH 152303 137
ULRICH L/S 157301 136
WALI 152308 138
WALTER 152302 139
WALTER PRINT 152313 138
ZONDA M 120031 123

**ACCESSORIES**

BELT BOX SET 394018 142
ECO BELT 394017 144
SUSPENDER 391999 144
TECH BELT 394014 143
TECH BELT ECO 394035 143






NACH **ARTIKELNUMMERN** SORTIERT
*SORTED BY **ARTICLE NUMBER***


**DAMEN | WOMEN**

220040 PERDURA COAT W 65
220045 PARTU W 64
220046 PARTU LONG W 64
220049 METOR SUSTAIN W 63
220050 ECHAZ W 62
220051 ZONDA 2.0 W 63
220052 ALMIRA COAT W 65
223251 TIND ECO W 35
223501 ROSVIK W 23
224254 MYTHEN W 34
224501 NARVIK 3L W 22
229268 FEATHERY W 36
229703 HELNES W 25
229705 LEINES W 24
230002 LAWA 57
230010 LULAKA SHORTS 58
230014 NORIT SHORT W 51
230016 LATIT SHORT W 47
230018 LATIT SHORT VARIO 49
230019 FENIT SHORT W 53
230303 FORTUNIT SHORTY W 30
230304 FORTUNIT SHORT W 30
230305 FORTUNIT BERMUDA 29
231003 KLUANE 57
231007 INARA SLIM 3/4 59
231008 LULAKA 7/8 56
231013 LATIT CAPRI W 46
231014 LATIT CAPRI VARIO 49
231301 ARENIT CAPRI W 33
232001 LULAKA 54
232009 INARA SLIM 58
232022 LANA SLIM 20
232029 NORIT 2.0 W 50
232031 LATIT W 44
232032 LATIT SLIM VARIO W 48
232033 LATIT SLIM W 45
232034 FENIT W 52
232314 FORTUNIT W 29
232318 FORTUNIT XR W 28
232319 ARENIT W 32
232320 KERID MIX W 2.0 18
232321 KERID 2.1 W 18
232750 LANA AIR W 20
232751 DACIT W 19
232752 RAVIK 3L W 21
233003 NATA 55
233005 AROLLA 56
233026 INARA SLIM ZIP 59
233027 NATA 2 55
233030 NORIT ZIP 2.0 W 50
233032 LATIT ZIP W 46
237902 RAINDROP L 60
239302 NORIT SKORTIN W 51
239306 RAINDROP SKIRT W 33
239307 FORTUNIT DRESS 2 31
239308 FORTUNIT SKIRT 31
240006 SANA SLEEVELESS 73
240010 SINNES W 69
241003 JAYLAH W 71
242044 JAYLAH S/S W 70
242045 KENDRA S/S W 72
242622 SINNES TEC W S/S 69
242709 LLEYN W 73
247023 JAYLAH L/S W 70
247024 KENDRA L/S W 72
247603 SINNES TEC W 68
250009 CERI 80
250012 PANDY TOP 79
250015 HORDA TANK W 40
250016 FIONA JULIE W 74
250300 PETRA 83
252021 IRMI 79
252031 HORDA POLO W 39
252032 HORDA S/S W 39
252033 ORSTA S/S W 41
252034 HORDA S/S PRINT W 40
252035 SETESDAL W 41
252302 WALTRAUD 82
252303 ULRIKE 80
252310 TRUDY 81
252316 WALTRAUT PRINT 82
252318 CALLIE W 78
252322 LOGO TEE W 77
252323 PHONETIC TEE W 76
252324 BURGEIS 24 W 75
252325 BURGEIS 25 W 75
252326 BURGEIS 26 W 76
252327 NELE MARIE W 74
252616 PANDY W 78
252999 MS TEE W 77
257003 HORDA L/S W 38
260017 BRIMS W 66
260018 BRIMS VEST W 66
270094 TRIFT VEST W 37
270095 TRIFT W 37
270101 TORNE 2.0 W 68
270102 FURNES W 25
270103 GRANNI W 38
270104 TIVAL LIGHT HOOD W 67
280045 TIVAL LIGHT HZ W 67

**HERREN | MEN**

120031 ZONDA M 123
120032 HALNY M 124
120034 ALTID 2.0 M 124
120036 METOR SUSTAIN M 123
120037 ECHAZ M 122
123251 TIND ECO M 99
123501 ROSVIK M 91
124254 MYTHEN M 98
124501 NARVIK 3L M 90
129266 FEATHERY M 100
129701 HELNES M 93
129703 LEINES M 92
130002 HUANG 119
130013 NIL BERMUDA 118
130018 NORIT SHORT M 113
130019 NIL SHORT M 119
130020 LATIT SHORT M 110
130021 LATIT SHORT VAR M 111
130022 FENIT SHORT M 115
130304 FORTUNIT SHORT M 97
130305 FORTUNIT LB M 97
130306 KERID SHORT M 2.0 87
131002 JENNISEI 118
132001 NIL 116
132009 TORID SLIM 120
132028 NORIT 2.0 M 112
132030 LATIT M 108
132031 LATIT SLIM M 109
132032 LATIT VARIO M 110
132033 FENIT M 114
132309 FORTUNIT M 96
132313 KERID MIX M 2.0 86
132314 KERID M 2.0 86
132750 NATURNO AIR M 88
132751 RAVIK 3L M 89
133003 TAJO 117
133004 TAJO 2 117
133023 TORID SLIM ZIP 120
133026 NORIT ZIP 2.0 M 112
133029 LATIT ZIP M 108
133302 KERID ZIP M 2.0 87
136003 NATURNO 88
137902 RAINDROP M 121
142027 MATS S/S 131
142040 LEONIDAS S/S M 129
142041 KASEN S/S M 130
142600 SINNES TEC M S/S 128
147016 MATS L/S 131
147027 LEONIDAS L/S M 129
147028 KASEN L/S M 130
147603 SINNES TEC M 128
150300 PETER 139
152029 ARWIN 2.0 137
152036 HORDA S/S M 103
152037 HORDA S/S PRINT M 103
152038 BRANDAL S/S M 104
152039 HOPLAND S/S M 104
152040 TISTAM S/S M 105
152302 WALTER 139
152303 ULRICH 137
152308 WALI 138
152310 FOREST TEE M 136
152313 WALTER PRINT 138
152315 HAUKE M 135
152316 BURGEIS 16 M 132
152317 BURGEIS 17 M 132
152318 BURGEIS 18 M 133
152319 LOGO TEE M 134
152320 PHONETIC TEE M 135
152999 MS TEE M 134
157003 HORDA L/S M 102
157301 ULRICH L/S 136
160014 BRIMS M 125
160015 BRIMS VEST M 125
170065 AIKERS M 127
170079 TRIFT M 101
170080 TRIFT VEST M 101
170086 FURNES M 93
170087 GRANNI M 102
170088 TIVAL LIGHT M 126
180040 TIVAL LIGHT HZ M 126

**ACCESSORIES**

391999 SUSPENDER 144
394014 TECH BELT 143
394017 ECO BELT 144
394018 BELT BOX SET 142
394035 TECH BELT ECO 143

# READY FOR OUR NEXT MOVE?

## Mit viel Bewegung in die Frühjahr/Sommer-Saison 2023!

Unser Markenrelaunch nimmt weiter Fahrt auf! Die laufende FS22-Kampagne ist der erste Schritt und wir sind begeistert, wie gut der neue Auftritt von Maier Sports im Handel und bei unseren Endkunden ankommt. Wir positionieren uns jünger und zeigen selbstbewusst, warum wir für unsere Kunden die Nr. 1 unter den Outdoorhosen sind.

Mit der FS23-Saison startet unsere brandneue **TOURING Kollektion** – eine Produktlinie für ambitionierte Outdoorer. Denn auf Gebirgstouren durch unwegsame Natur ist die richtige Outdoorhose entscheidend. Sie bestimmt, wie frei und flexibel wir uns am Klettersteig, im widrigen Gelände und auf steilen Gebirgspässen bewegen. Unsere TOURING Hosen sind elastisch, mit technischen Feinheiten für Bergtrips ausgestattet und sitzen dank ihrer Passform perfekt. Hinzu kommen robuste Jacken, die das TOURING Outfit vervollständigen. Das Ergebnis: Hochfunktionale Outdoor-Kleidung, die bis ins Detail durchdacht ist.

Gleichzeitig entwickeln wir unsere **TREKKING-Linie** weiter. Denn die neue Generation erlebt Outdoor einfacher, reduzierter – und erkundet die Natur auch abseits der gewohnten Wege. Diese Philosophie steckt im Kern unserer ALL YOU NEED-Produkte: Trekking-Kleidung, die multifunktional und minimalistisch, bequem und dennoch stylish ist.

Die diesjährige **HIKING-Kollektion** bringt frische Looks mit neuen Varianten unserer bewährten Lieblingsstücke zusammen – für Genuss-Outdoorer und Entdecker. Mit einem noch stärkeren Fokus auf Nachhaltigkeit, zum Beispiel bei unserer beliebten Funktionsjacke METOR, deren Oberstoff jetzt aus recyceltem Polyester besteht.

Besonders stolz sind wir dabei auf unsere LATIT: Die Outdoorhose ist zu 88 % aus recyceltem Polyester hergestellt, hochwertig recycelbar und damit das Referenzprodukt unseres „design2recycle-recycle2design“ Kreislaufkonzeptes. Dabei entwickeln wir unsere Produkte unter dem Aspekt, sie nach dem Gebrauch maximal hochwertig recyceln zu können. Aus alten entstehen neue, gleichwertige Maier Sports Produkte. Damit unsere Trenn-, Sortier- und Recycling-Prozesse noch effektiver werden, speichern wir alle Materialinfos bei vielen Produkten auf einem integrierten NFC-Tag (im Workbook am NFC-Icon erkennbar).

Auf den folgenden Seiten erfahren Sie alles über unsere Frühjahr/Sommer-Kollektion 2023. Viel Spaß beim Stöbern!

**Simone Mayer & Lothar Baisch**
Board of Management

**Wir setzen auf aufmerksamkeitsstarke Kampagnen,** mit denen wir heutige und zukünftige Kunden gezielt erreichen. Dabei werden wir lauter, gehen verstärkt in den direkten Dialog mit der Community und machen Maier Sports bei POS-Aktionen und Outdoor-Events hautnah erlebbar. Wir gehen entschlossen und mutig voran. Das bleibt auch in Zukunft so: Mit unserer **FS23-Kampagne** bringen wir kreative Online- und Offlinemaßnahmen zusammen und bereiten aktivierende POS-Maßnahmen vor, von denen Sie als Händler direkt mitprofitieren!

# Let's move together.

## *Looking ahead to an action-packed spring/summer 2023!*

*Our brand relaunch is going from strength to strength. The first stage was the SS 2022 campaign, and we're thrilled with how well the new Maier Sports look is being received by trade customers and consumers. By pivoting to a younger brand positioning, we have communicated why we are the no. 1 outdoor pants brand in an impactful way.*

*The SS 2023 season will see the launch of our brand-new **TOURING collection** – a new line for intrepid adventurers. When the going gets tough, the tough get outdoor pants that can cope with getting off the beaten track on mountain hiking tours. The pants determine how free and mobile you feel while climbing, moving through tricky terrain or navigating steep mountain passes. Our TOURING pants are stretchy, fit snugly and come equipped with clever features designed specifically for mountaineering. We also offer robust jackets so you can create the perfect TOURING outfit. Discover high-performance outdoor wear with smart features and huge attention to detail.*

***We are working on more bold marketing** to grab the attention of our current and future target markets. As well as cutting through the noise with our messaging, we will also be talking to our community and creating exciting Maier Sports experiences in-store and at outdoor events. We know what our destination is and we are determined to get there. For our **SS 2023 campaign**, we will continue this by creating a through the line campaign that combines online and offline and engages customers with POS promotions that will increase your bottom line as a retailer!*

*We will also be updating our **TREKKING line**. The new generation of outdoor adventurers wants simple, uncomplicated gear that will enable them to get off the beaten track and discover nature. And it doesn't get more back to basics than our ALL YOU NEED collection – trekking clothing that is minimal yet multi-functional, comfortable yet stylish.*

*Meanwhile, this year's **HIKING collection** features updates and fresh designs for some of our classic outdoor garments – perfect for leisure adventurers and explorers. And it has an even sharper focus on sustainability. Take our popular METOR functional jacket, for example, which has an outer fabric made from recycled polyester.*

*We are particularly proud of our LATIT pants: made from 88% recycled polyester, they are almost fully recyclable and are the benchmark product of our "design2recycle-recycle2design" programme. Based on this concept, we purposefully develop products that can be recycled as much as possible after use, so old garments can be transformed into brand new Maier Sports products. To make our separation, sorting and recycling processes even more effective, many of our products now come with integrated NFC tags that store all the information about their materials (see the NFC icon in the workbook).*

*You'll find a comprehensive overview of our 2023 spring/summer collection on the following pages. We hope you enjoy exploring!*

***Simone Mayer & Lothar Baisch***
*Board of Management*

# TOURING

## WOMEN

**232321 KERID 2.1 W**
Women touring pants

>> mSTRETCH Ripstop 4
>> regular fit

page 18

**232320 KERID MIX W 2.0**
Women touring pants

>> mSTRETCH Ripstop 4
>> mSTRETCH Tec 4 light
>> regular fit

page 18

**232751 DACIT W**
Women touring tights

>> mSTRETCH Pro 4
>> tight

page 19

**232750 LANA AIR W**
Women touring pants

>> mSTRETCH Tec 4
>> regular fit

page 20

**232022 LANA SLIM**
Women touring pants

>> mSTRETCH Pro 4
>> slim fit

page 20

**232752 RAVIK 3L W**
Women touring pants

>> mTEX 20.000
>> regular fit

page 21





# TREKKING

## WOMEN

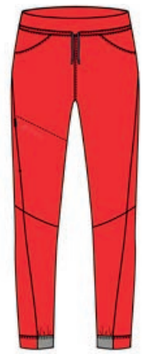

**232318 FORTUNIT XR W**
Women trekking pants

>> mSTRETCH Tec 2 light
>> regular fit

page 28

**232314 FORTUNIT W**
Women trekking pants

>> mSTRETCH Tec 2 light
>> regular fit

page 29

**230305 FORTUNIT BERMUDA**
Women trekking bermuda

>> mSTRETCH Tec 2 light
>> regular fit

page 29

**230304 FORTUNIT SHORT W**
Women trekking short

>> mSTRETCH Tec 2 light
>> regular fit

page 30

**230303 FORTUNIT SHORTY W**
Women trekking shorty

>> mSTRETCH Tec 2 light
>> regular fit

page 30

**239308 FORTUNIT SKIRT**
Women trekking skirt

>> mSTRETCH Tec 2 light
>> dryprotec

page 31

**239307 FORTUNIT DRESS 2.0**
Women trekking dress

>> mSTRETCH Tec 2 light
>> dryprotec

page 31

# HIKING
## WOMEN

**232034 FENIT W**
Women hiking pants

>> dryprotec
>> regular fit

page 52

**230019 FENIT SHORT W**
Women hiking short

>> dryprotec
>> regular fit

page 53

**232029 NORIT 2.0 W**
Women hiking pants

>> mSTRETCH Tech 4 light
>> regular fit

page 50

**233030 NORIT ZIP 2.0 W**
Women hiking pants

>> mSTRETCH Tech 4 light
>> regular fit

page 50

**230014 NORIT SHORT W**
Women hiking short

>> mSTRETCH Tech 4 light
>> regular fit

page 51





# HIKING
## WOMEN

**232031 LATIT W**
Women hiking pants

>> mSTRETCH Pro 4 Eco
>> regular fit

page 44

**232033 LATIT SLIM W**
Women hiking pants

>> mSTRETCH Pro 4 Eco
>> slim fit

page 45

**233032 LATIT ZIP W**
Women hiking pants

>> mSTRETCH Pro 4 Eco
>> regular fit

page 46

**231013 LATIT CAPRI W**
Women hiking capri

>> mSTRETCH Pro 4 Eco
>> regular fit

page 46

**230016 LATIT SHORT W**
Women hiking short

>> mSTRETCH Pro 4 Eco
>> regular fit

page 47

**232032 LATIT SLIM VARIO W**
Women hiking pants

>> mSTRETCH Pro 4 Eco
>> regular fit

page 48

**231014 LATIT CAPRI VARIO**
Women hiking capri

>> mSTRETCH Pro 4 Eco
>> regular fit

page 49

**230018 LATIT SHORT VARIO**
Women hiking short

>> mSTRETCH Pro 4 Eco
>> regular fit

page 49

# HIKING
## WOMEN

232001 **LULAKA**
Women hiking pants

>> mSTRETCH Pro 4
>> regular fit

page 54

231008 **LULAKA 7/8**
Women hiking pants

>> mSTRETCH Pro 4
>> regular fit

page 56

230010 **LULAKA SHORTS**
Women hiking short

>> mSTRETCH Pro 4
>> regular fit

page 58

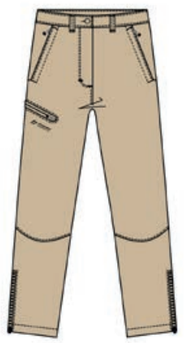

232009 **INARA SLIM**
Women hiking pants

>> mSTRETCH Pro 4
>> slim fit

page 58

233026 **INARA SLIM ZIP**
Women hiking pants

>> mSTRETCH Pro 4
>> slim fit

page 59

231007 **INARA SLIM 3/4**
Women hiking pants

>> mSTRETCH Pro 4
>> slim fit

page 59





# HIKING
## WOMEN

233003 **NATA**
Women hiking pants

>> mSTRETCH Pro 4
>> regular fit

page 55

233027 **NATA 2**
Women hiking pants

>> mSTRETCH Pro 4
>> regular fit

page 55

233005 **AROLLA**
Women hiking pants

>> mSTRETCH Pro 4
>> regular fit

page 56

231003 **KLUANE**
Women hiking pants

>> mSTRETCH Pro 4
>> regular fit

page 57

230002 **LAWA**
Women hiking pants

>> mSTRETCH Pro 4
>> regular fit

page 57

237902 **RAINDROP L**
Women hiking pants

>> mTEX 10.000
>> regular fit

page 60

# TOURING

## MEN

**132751 RAVIK 3L M**
Men touring pants

>> mTEX 20.000
>> regular fit

page 89

**132750 NATURNO AIR M**
Men touring pants

>> mSTRETCH Tec 4
>> regular fit

page 88

**136003 NATURNO**
Men touring pants

>> mSTRETCH Tec 4
>> regular fit

page 88

**132314 KERID M 2.0**
Men touring pants

>> mSTRETCH Ripstop 4
>> regular fit

page 86

**132313 KERID MIX M 2.0**
Men touring pants

>> mSTRETCH Ripstop 4
>> mSTRETCH Tec 4 light
>> regular fit

page 86

**133302 KERID ZIP M 2.0**
Men touring pants

>> mSTRETCH Ripstop 4
>> regular fit

page 87

**130306 KERID BERMUDA M 2.0**
Men touring bermuda

>> mSTRETCH Ripstop 4
>> regular fit

page 87





# TREKKING

## MEN

**132309 FORTUNIT M**
Men trekking pants

>> mSTRETCH Tec 2 light
>> regular fit

page 96

**130305 FORTUNIT LB M**
Men trekking pants

>> mSTRETCH Tec 2 light
>> regular fit

page 97

**130304 FORTUNIT SHORT M**
Men trekking short

>> mSTRETCH Tec 2 light
>> regular fit

page 97

# HIKING

## MEN

**132033 FENIT M**
Men hiking pants

>> dryprotec
>> regular fit

page 114

**130022 FENIT SHORT M**
Men hiking pants

>> dryprotec
>> regular fit

page 115

**132028 NORIT 2.0 M**
Men hiking pants

>> mSTRETCH tec 4 light
>> regular fit

page 112

**133026 NORIT ZIP 2.0 M**
Men hiking pants

>> mSTRETCH tec 4 light
>> regular fit

page 112

**130018 NORIT SHORT M**
Men hiking short

>> mSTRETCH tec 4 light
>> regular fit

page 113





# HIKING

## MEN

**132030 LATIT M**
Men hiking pants

>> mSTRETCH Pro 4 Eco
>> regular fit

page 108

**133029 LATIT ZIP M**
Men hiking pants

>> mSTRETCH Pro 4 Eco
>> regular fit

page 108

**132031 LATIT SLIM M**
Men hiking pants

>> mSTRETCH Pro 4 Eco
>> slim fit

page 109

**130020 LATIT SHORT M**
Men hiking short

>> mSTRETCH Pro 4 Eco
>> regular fit

page 110

**132032 LATIT VARIO M**
Men hiking pants

>> mSTRETCH Pro 4 Eco
>> regular fit

page 110

**130021 LATIT SHORT VAR M**
Men hiking short

>> mSTRETCH Pro 4 Eco
>> regular fit

page 111

# HIKING

## MEN

**132001 NIL**
Men hiking pants

>> mSTRETCH Pro 4
>> regular fit

page 116

**130013 NIL BERMUDA**
Men hiking bermuda

>> mSTRETCH Pro 4
>> regular fit

page 118

**130019 NIL SHORT M**
Men hiking short

>> mSTRETCH Pro 4
>> regular fit

page 119

**133003 TAJO**
Men hiking pants

>> mSTRETCH Pro 4
>> regular fit

page 117

**133004 TAJO 2**
Men hiking pants

>> mSTRETCH Pro 4
>> regular fit

page 117





# HIKING

## MEN

**132009 TORID SLIM**
Men hiking pants

>> mSTRETCH Pro 4
>> slim fit

page 120

**133023 TORID SLIM ZIP**
Men hiking pants

>> mSTRETCH Pro 4
>> slim fit

page 120

**131002 JENNISEI**
Men hiking pants

>> mSTRETCH Pro 4
>> regular fit

page 118

**130002 HUANG**
Men hiking pants

>> mSTRETCH Pro 4
>> regular fit

page 119

**137902 RAINDROP M**
Men hiking pants

>> mTEX 10.000
>> regular fit

page 121

# **Touring** Women

**Ambitionierte** Gebirgstouren durch unwegsame Natur und steiles Gelände: Genau dafür ist die technische Outdoor-Kleidung unserer TOURING WOMEN Kollektion gemacht. Denn bei der Erkundung neuer Wege, **mehrtägigen Touren** durch die Berge oder auch anspruchsvollen Abenteuern am Klettersteig kommt es in jeder Sekunde auf die volle Performance an.

Im Gelände ist die Bewegungsfreiheit das A und O. Unsere TOURING Hosen sind elastisch und sitzen dank ihrer präzisen Passform perfekt. Mit technischen Feinheiten statten wir unsere Jacken und Hosen gezielt für anspruchsvolle Touren in den Bergen aus – Wind- und Wetterschutz inklusive. Das Ergebnis: Performance durch und durch, verpackt in technischen Outdoor-Looks.

232321 **KERID 2.1 W**

*Going on **ambitious** mountain trips through tough, and often steep terrain? You'll need some high-performance outdoor gear, and the TOURING WOMEN collection is all about functionality. Whether you're finding new paths, doing **multi-day treks** through the mountains or taking on a steep ascent, you need clothing that you can really count on.*

*On this kind of terrain, mobility is king. Our TOURING pants are stretchy and are carefully designed for a perfect fit. What's more, our jackets and pants boast smart technical features that are specially designed for the mountains – including wind and water protection. Discover touring gear that acts as tough as it looks.*

| | | |
|---|---|---|
| 922 ombre blue | 398 teal pop | 316 spray |
| 367 night sky | 276 fresh fern | 278 corn husk |

## 232321 KERID 2.1 W

**922**
ombre blue

**VERKAUFSARGUMENTE**

Robuste Trekkinghose für Wanderungen und Ausflüge
Reißfestes, leichtes und robustes mSTRETCH Ripstop 4 Gewebe
dryprotec Technologie lässt die Hose enorm schnell trocknen
Optimale Bewegungsfreiheit dank 4-Wege-Stretch Material
PFC-frei imprägniert: wasserabweisend und umweltfreundlich

mSTRETCH Ripstop 4: leicht, robust und reißfest | Trocknet besonders schnell dank dryprotec-Technologie | Wasserabweisende, PFC-freie Imprägnierung schützt die Umwelt | Macht dank 4-Wege-Stretch jede Bewegung zuverlässig mit | Elastisches, anpassungsfähiges Material | Besonders atmungsaktives Material | Individuell einstellbarer Bund mit Gürtelschlaufen | 4 geräumige Taschen mit Reißverschluss | Pflegeleicht | Regular Fit mit schmalem Beinsaum

***SELLING POINTS***

*Durable trekking pants for hiking and taking a walk*
*Tear-resistant, lightweight, durable mSTRETCH Ripstop 4*
*Dries quickly due to dryprotec technology*
*Maximum freedom of movement thanks to 4-way stretch fabric*
*PFC-free, water-repellent, environmentally friendly finish*

*mSTRETCH Ripstop 4: lightweight, robust and tear-resistant | Dries especially fast thanks to dryprotec technology | Environmentally-friendly, water-repellent, PFC-free finish | Follows your every move thanks to 4-way stretch | Elastic, flexible material | Highly breathable material | Fully adjustable waistband with belt loops | 4 spacious pockets with zip fastener | Easy care | Regular Fit with slim leg hem*

18-25, 34-50

89% PA, 11% EL

Trekking
Hiking
Touring

**367**
night sky

**900**
black

## 232320 KERID MIX W 2.0

**367**
night sky

**VERKAUFSARGUMENTE**

Outdoorhose aus intelligentem Materialmix
Reißfestes, leichtes und robustes mSTRETCH Ripstop 4 Gewebe
Optimale Bewegungsfreiheit dank 4-Wege-Stretch Material
Schnelles Trocknen dank innovativer dryprotec Technologie
Frei von PFC, umweltfreundlich imprägniert

mSTRETCH Ripstop 4: leicht, robust und reißfest | mSTRETCH Tec 4 light: Leichter, abriebfester 4-Wege-Stretch | Trocknet besonders schnell dank dryprotec-Technologie | Macht dank 4-Wege-Stretch jede Bewegung zuverlässig mit | Extrem elastisches, anpassungsfähiges Material | Besonders atmungsaktives Material | Wasserabweisende, PFC-freie Imprägnierung schützt die Umwelt | Verstellbarer Bund für ideale Anpassung an die Körperform | 3 Taschen bieten viel Stauraum | Beinsaum mit praktischem Versteller zur Weitenanpassung | Regular Fit

***SELLING POINTS***

*Outdoor pants made from a smart mix of materials*
*Tear-resistant, lightweight, durable mSTRETCH Ripstop 4*
*Maximum freedom of movement thanks to 4-way stretch fabric*
*Dries quickly thanks to dryprotec technology*
*PFC-free, environmentally friendly finish*

*mSTRETCH Ripstop 4: lightweight, robust and tear-resistant | mSTRETCH Tec 4 light: Light, abrasion-proof 4-way stretch | Dries especially fast thanks to dryprotec technology | Follows your every move thanks to 4-way stretch | Extremely elastic, flexible material | Highly breathable material | Environmentally-friendly, water-repellent, PFC-free finish | Adjustable waistband which adapts to any body shape | 3 zipped pockets provide lots of storage | Convenient adjuster for width adjustment of the leg hem | Regular Fit*

18-25, 34-50

73% PA, 17% PES, 10% ES

Trekking
Hiking
Touring

**9009**
graphite/black





## 232751 DACIT W

NEW

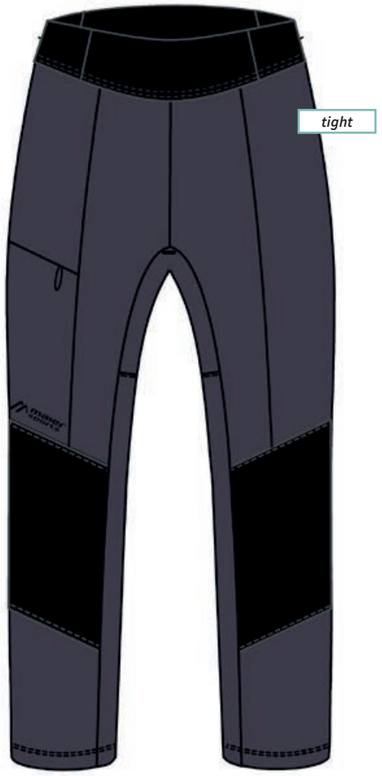


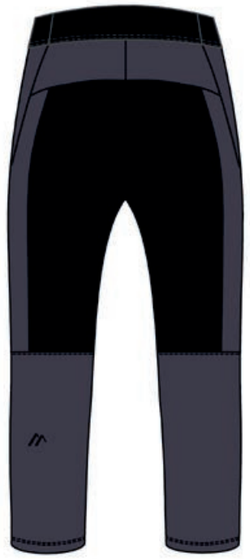

**922**
ombre blue

**VERKAUFSARGUMENTE**

Verstärkte Touring Tight zum Wandern
dryprotec Technologie sorgt für besonders schnelles Trocknen
4-Wege-Stretch Material macht jede Bewegung optimal mit
Anschmiegsamer Komfortbund für besten Sitz
Umweltfreundlich und PFC-frei imprägniert

Trocknet besonders schnell dank dryprotec-Technologie | Wasserabweisende, PFC-freie Imprägnierung schützt die Umwelt | Macht dank 4-Wege-Stretch jede Bewegung zuverlässig mit | Weicher und anschmiegsamer Komfortbund | 1 kleine Tasche mit nahtfeinem RV

***SELLING POINTS***

*Reinforced touring tights for hiking*
*Dries quickly due to dryprotec technology*
*4-way stretch fabric follows all of your movements*
*Comfortable waistband provides the perfect fit*
*Environmentally friendly and PFC-free finish*

*Dries especially fast thanks to dryprotec technology | Environmentally-friendly, water-repellent, PFC-free finish | Follows your every move thanks to 4-way stretch | Soft and comfortable waistband | 1 small pocket with a concealed zip*

34-50

87% PES, 13% EL

Trekking
Hiking
Touring

## 232750 LANA AIR W

NEW

**3944**
night sky/corn husk

18-25,
34-50

91% PA,
9% EL

Trekking
Hiking
Touring

### VERKAUFSARGUMENTE

Technische Tourenhose für anspruchsvolle Touren
mSTRETCH Tec 4: Besonders robustes Stretch-Doppelgewebe
Umweltschonende, effiziente Imprägnierung – frei von PFC
Dank dryprotec Technologie trocknet das Material schnell
Insgesamt 4 Taschen bieten ausreichenden Stauraum

mSTRETCH Tec 4: Besonders robustes Stretch-Doppelgewebe | Wasserabweisende, PFC-freie Imprägnierung schützt die Umwelt | Macht dank 4-Wege-Stretch jede Bewegung zuverlässig mit | Trocknet besonders schnell dank dryprotec-Technologie | Reißverschlüsse mit unterlegtem Keil am Beinsaum | 4 geräumige Taschen mit Reißverschluss | Leichter, elastischer Bund mit Flexzone und Gürtelschlaufen | Bester Klimakomfort durch Ventilation außen am Bein | Regular Fit

### *SELLING POINTS*

*Performance touring pants for demanding outdoor activities*
*mSTRETCH Tec 4: Especially robust, stretchable double fabric*
*Environmentally friendly, efficient, PFC-free finish*
*Dries quickly due to dryprotec technology*
*Four pockets in total provide plenty of storage space*

*mSTRETCH Tec 4: Especially robust, stretchable double fabric | Environmentally-friendly, water-repellent, PFC-free finish | Follows your every move thanks to 4-way stretch | Dries especially fast thanks to dryprotec technology | Zip fasteners with underlaid wedge on the hem of the leg | 4 spacious pockets with zip fastener | Light, elastic waistband with flex zone and belt loops | Best climate comfort thanks to external leg ventilation | Regular Fit*

**9003**
black/graphite

**9607**
ombre blue/spray

## 232022 LANA SLIM

outdoor Testurteil | Ausgabe 06/2021 TESTSIEGER ÜBERRAGEND MAIER SPORTS Naturno/Lana Slim

**367**
night sky

17-25,
34-52,
68-88

91% PS,
9% EL

Trekking
Hiking
Touring

### VERKAUFSARGUMENTE

Mehrfach ausgezeichnete, hochfunktionale Tourenhose
Robustes und elastisches mSTRETCH tec 4 Doppelgewebe
Schnelltrocknend dank innovativer dryprotec-Technologie
PFC-frei imprägniert: umweltfreundlich und wasserabweisend
Bequemer Bund mit integriertem Gürtel

mSTRETCH Tec 4: Besonders robustes Stretch-Doppelgewebe | Trocknet besonders schnell dank dryprotec-Technologie | Wasserabweisende, PFC-freie Imprägnierung schützt die Umwelt | Macht dank 4-Wege-Stretch jede Bewegung zuverlässig mit | Wanderhosenbund Gürtel für sicheren Sitz | Reißverschlüsse mit unterlegtem Keil am Beinsaum | 3 geräumige Taschen mit Reißverschluss | Slim Fit

### *SELLING POINTS*

*Award-winning, highly functional touring pants*
*Robust and elasticated mSTRETCH tec 4 double weave*
*Quick-drying thanks to innovative dryprotec technology*
*PFC-free finish: environmentally friendly, water-repellent*
*Comfortable waistband with flex zone and integrated belt*

*mSTRETCH Tec 4: Especially robust, stretchable double fabric | Dries especially fast thanks to dryprotec technology | Environmentally-friendly, water-repellent, PFC-free finish | Follows your every move thanks to 4-way stretch | Reliable waistband with belt for hiking pants | Zip fasteners with underlaid wedge on the hem of the leg | 3 spacious pockets with zip fastener | Slim Fit*

**900**
black

**922**
ombre blue





## 232752 RAVIK 3L W

NEW

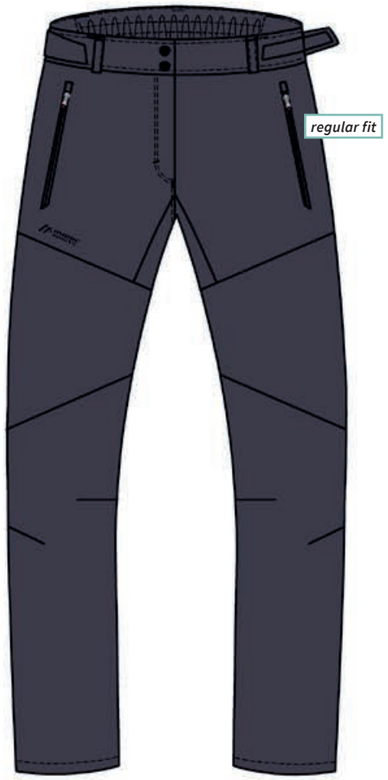


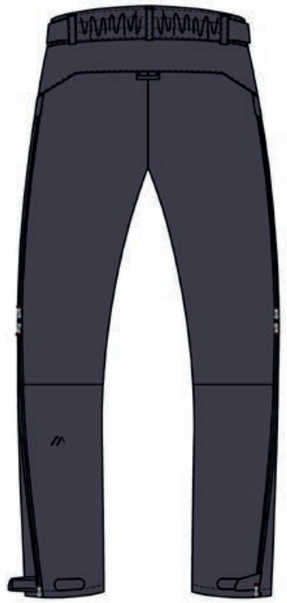

**922**
ombre blue

### VERKAUFSARGUMENTE

Funktionale 3 Lagen Hose für regnerische Tage
Höchster Wetterschutz dank innovativer mTEX 20.000 Membran
Kann direkt auf der Haut oder als Überhose getragen werden
Umweltfreundlich und frei von PFC imprägniert
Zu 65 % aus recyceltem Material gefertigt

Wasserabweisende, PFC-freie Imprägnierung schützt die Umwelt | mTEX 20.000: atmungsaktive Membran mit höchstem Wetterschutz | Material zu 65 % aus recycelten Bestandteilen | Individuell einstellbarer Bund mit Gürtelschlaufen | Beinsaum mit praktischem Versteller zur Weitenanpassung | Bester Klimakomfort durch Ventilation außen am Bein | Bein-Reißverschluss bis zur Hüfte | 2 geräumige Taschen mit Reißverschluss | Sportlicher Schnitt für mehr Flexibilität | Vorgeformte Knie unterstützen die hohe Bewegungsfreiheit

### *SELLING POINTS*

*3-layer performance pants for rainy days*
*Maximum weather protection with mTEX 20.000*
*Can be worn with or without a layer underneath*
*Environmentally friendly and PFC-free finish*
*Made from 65 % recycled fabrics*

*Environmentally-friendly, water-repellent, PFC-free finish | mTEX 20.000: breathable, highly weatherproof membrane | Fabric obtained from 65 % recycled materials | Fully adjustable waistband with belt loops | Convenient adjuster for width adjustment of the leg hem | Best climate comfort thanks to external leg ventilation | Leg zip up to hip | 2 spacious pockets with zip fastener | Sporty cut offer more flexibility | Preformed knees provide high freedom of movement*

34-50

65% PES REC,
35% PES

Trekking
Hiking
Touring

## 224501 NARVIK 3L W

NEW

**2580**
fresh fern/night sky

**2581**
corn husk/fresh fern

**3971**
teal pop/ombre blue

### VERKAUFSARGUMENTE

Leichte 3-lagige Tourenjacke mit formschöner Kapuze
Zuverlässiger Wetterschutz dank mTEX 20.000 Membran
Umweltfreundlich imprägniert – frei von PFC
Optimale Belüftung durch großzügige Unterarmventilation
Zu 65 % aus recyceltem PES-Garn gefertigt

mTEX 20.000: atmungsaktive Membran mit höchstem Wetterschutz | Wasserabweisende, PFC-freie Imprägnierung schützt die Umwelt | Zu 65 % aus recyceltem PES-Garn hergestellt | Große Unterarm-Ventilation an Body und Ärmeln | Untertritt mit Kinnschutz für besten Tragkomfort | Formschöne, angeschnittene Kapuze mit Verstellmöglichkeiten | Individuell weitenregulierbare Armabschlüsse | Über den Handrücken verlängerter Ärmel | Weitenregulierbarer Saum | 3 geräumige Taschen mit Reißverschluss | 1 geräumige Innentasche

### *SELLING POINTS*

*Light, hooded 3 layer touring jacket*
*Reliable weatherproofing thanks to mTEX 20.000 membrane*
*PFC-free, environmentally-friendly finish*
*Ideal airing due to lavish lower arm ventilation*
*Made from 65 % recycled PES fibres*

*mTEX 20.000: breathable, highly weatherproof membrane | Environmentally-friendly, water-repellent, PFC-free finish | Made from 65% recycled polyester yarn | Large underarm ventilation openings - body and sleeve areas | Underlay with chin guard provides highest level of comfort | Shapely and adjustable truncated hood | Fully adjustable cuffs | Sleeves extended over the back of the hand | Adjustable hem | 3 spacious pockets with zip fastener | 1 spacious inside pocket*

34-52 | 68 cm | 65% PES REC, 35% PES

Trekking
Hiking
Touring

mTEX 20.000 | REcycled | PFC-free





## 223501 ROSVIK W

NEW

**2581**
corn husk/fresh fern

**2580**
fresh fern/night sky

**3971**
teal pop/ombre blue

### VERKAUFSARGUMENTE

Technische 2,5 Lagen Jacke mit besonders kleinem Packmaß
Atmungsaktiv, wasser- und winddicht dank mTEX 10.000
Frei von PFC, umweltfreundlich imprägniert
Hohe Bewegungsfreiheit dank 2-Wege-Stretch Material
Optimale Belüftung durch großzügige Unterarmventilation

mTEX 10.000: atmungsaktiv, wasserdicht und winddicht | Wasserabweisende, PFC-freie Imprägnierung schützt die Umwelt | 2-Wege-Stretch bietet komfortable Bewegungsfreiheit | Höchster Klimakomfort durch Unterarm-Ventilation | Formschöne, angeschnittene Kapuze mit Verstellmöglichkeiten | Weitenregulierbarer Saum | 2 Taschen bieten viel Stauraum | 1 geräumige Innentasche | Sportlicher Schnitt für mehr Flexibilität

### *SELLING POINTS*

*Technical 2.5 layer jacket in an especially small pack size*
*Breathable, water- and windproof due to mTEX 10.000*
*PFC-free, environmentally-friendly finish*
*High freedom of movement thanks to 2-way stretch fabric*
*Ideal airing due to lavish lower arm ventilation*

*mTEX 10.000: breathable, waterproof and windproof | Environmentally-friendly, water-repellent, PFC-free finish | Comfortable 2-way-stretch for maximum freedom of movement | Underarm ventilation provides highest level of comfort | Shapely and adjustable truncated hood | Adjustable hem | 2 pockets provide lots of storage | 1 spacious inside pocket | Sporty cut offer more flexibility*

34-50 | 68 cm | 100% PES

Trekking
Hiking
Touring

mTEX 10.000 | PFC-free

## 229705 LEINES W

NEW

**3972**
night sky/fresh fern

**9601**
ombre blue/teal pop

### VERKAUFSARGUMENTE

Technische Hybridjacke für Wanderungen und Touren
Windabweisend und atmungsaktiv dank windprotec Technologie
Wasserabweisend und PFC-frei imprägniert
Dünne Wollwattierung für optimale Wärmeleistung
Partielle Stretcheinsätze für Elastizität und Tragekomfort

windprotec: atmungsaktiv und windabweisend | Wasserabweisende, PFC-freie Imprägnierung schützt die Umwelt | Partielle Stretcheinsätze für beste Bewegungsfreiheit | Weiche Ärmelbündchen mit praktischem Daumenloch | Angeschnittene Kapuze mit Verstellmöglichkeiten | Untertritt mit Kinnschutz für besten Tragkomfort | 2 geräumige Taschen mit Reißverschluss | Weitenregulierbarer Saum | Sportlicher Schnitt für mehr Flexibilität

### *SELLING POINTS*

*Technical hybrid jacket for hiking and touring*
*Wind-repellent and breathable due to windprotec technology*
*Water-repellent, PFC-free finish*
*Thin wool padding keeps you cosily warm*
*Partial stretch inserts make for high elasticity and comfort*

*windprotec: breathable and wind-resistant | Environmentally-friendly, water-repellent, PFC-free finish | Partial stretch inserts for complete freedom of movement | Soft cuffs with convenient thumb holes | Adjustable truncated hood | Underlay with chin guard provides highest level of comfort | 2 spacious pockets with zip fastener | Adjustable hem | Sporty cut offer more flexibility*

34-52 | 64 cm | OS 1:100% PES OS 2: 40% WO, 35% PA, 25% PP

Trekking
Hiking
Touring

windprotec | PFC-free | lavalan THE WOOL INSULATION | LYCRA SPORT





## 229703 HELNES W

NEW

**398**
teal pop

34-50 | 68 cm | 100% PA

Trekking
Hiking
Touring

### VERKAUFSARGUMENTE

Leichte Windjacke mit besonders kleinem Packmaß
Dank windprotec Technologie windabweisend und atmungsaktiv
dryprotec Technologie lässt die Jacke enorm schnell trocknen
Wasserabweisende, umweltfreunde Imprägnierung ohne PFC
Kann in sich selbst verpackt und einfach verstaut werden

windprotec: atmungsaktiv und windabweisend | Trocknet besonders schnell dank dryprotec-Technologie | Wasserabweisende, PFC-freie Imprägnierung schützt die Umwelt | Jacke in sich verpackbar | Formschöne, angeschnittene Kapuze mit Verstellmöglichkeiten | 1 kleine Tasche mit nahtfeinem RV | Untertritt mit Kinnschutz für besten Tragkomfort

### *SELLING POINTS*

*Light wind jacket in an especially small pack size*
*Wind-repellent and breathable thanks to windprotec*
*dryprotec technology has the fabric drying extremely quickly*
*Water-repellent, environmentally-friendly, PFC-free finish*
*Easy to stow away because it can be packaged in itself*

*windprotec: breathable and wind-resistant | Dries especially fast thanks to dryprotec technology | Environmentally-friendly, water-repellent, PFC-free finish | Jacket packs into itself | Shapely and adjustable truncated hood | 1 small pocket with a concealed zip | Underlay with chin guard provides highest level of comfort*

windprotec | PFC-free

**276**
fresh fern

**367**
night sky

**922**
ombre blue

## 270102 FURNES W

NEW

**278**
corn husk

34-52 | 64 cm | 40% WO, 35% PA, 25% PES

### VERKAUFSARGUMENTE

Bequemer Wollmix Midlayer für vielseitigen Outdooreinsatz
Anpassungsfähiges Material mit hoher Elastizität
Atmungsaktives Material für guten Feuchtigkeitstransport
Kinnschutz am Untertritt für optimalen Tragekomfort
Eine kleine, nahtfeine Reißverschlusstasche

Elastisches, anpassungsfähiges Material | Besonders atmungsaktives Material | Untertritt mit Kinnschutz für besten Tragkomfort | Pflegeleicht | 1 kleine Tasche mit nahtfeinem RV | Sportlicher Schnitt für mehr Flexibilität

### *SELLING POINTS*

*Comfortable cotton mix Midlayer for outdoor outfits*
*Versatile material with great elasticity*
*Breathable material that wicks away moisture*
*Chin protector and underlay for maximum comfort*
*One small, near-seamless zip fastener pocket*

*Elastic, flexible material | Highly breathable material | Underlay with chin guard provides highest level of comfort | Easy care | 1 small pocket with a concealed zip | Sporty cut offer more flexibility*

**276**
fresh fern

**367**
night sky

**398**
teal pop

# **Trekking** Women

Abseits von ausgetretenen Wegen unterwegs sein, tagelang durch die **Wildnis** wandern – und auch mal richtig den Puls nach oben treiben. Unsere TREKKING WOMEN Kollektion ist speziell für ambitionierte Outdoor-Touren gemacht. Besonders **leicht** – und bewusst reduziert auf das, worauf es bei Trekking-Erlebnissen wirklich ankommt.

Bedeutet: Bequeme Outdoor-Kleidung, die perfekt sitzt und effektiven Wind- und Wetterschutz bietet. Und damit das perfekte Trekking-Outfit für die Saison – für mehrtägige Familienabenteuer, die spontane Auszeit aus dem Alltag und **sportliche** Touren in die Natur.

*There's nothing better than getting off the beaten track, hiking for days through the **wilderness** and feeling your heart pumping. Our TREKKING WOMEN collection was specially designed for challenging outdoor treks. Extremely **lightweight**, these no-frills outdoor garments focus on the essentials – comfort, fit and effective wind and water protection – for the ultimate outdoor experience.*

*Whether you're off on a multi-day family adventure, a spontaneous day-trip or a **sportive** tour through the countryside, you'll find the perfect trekking outfit for the season.*

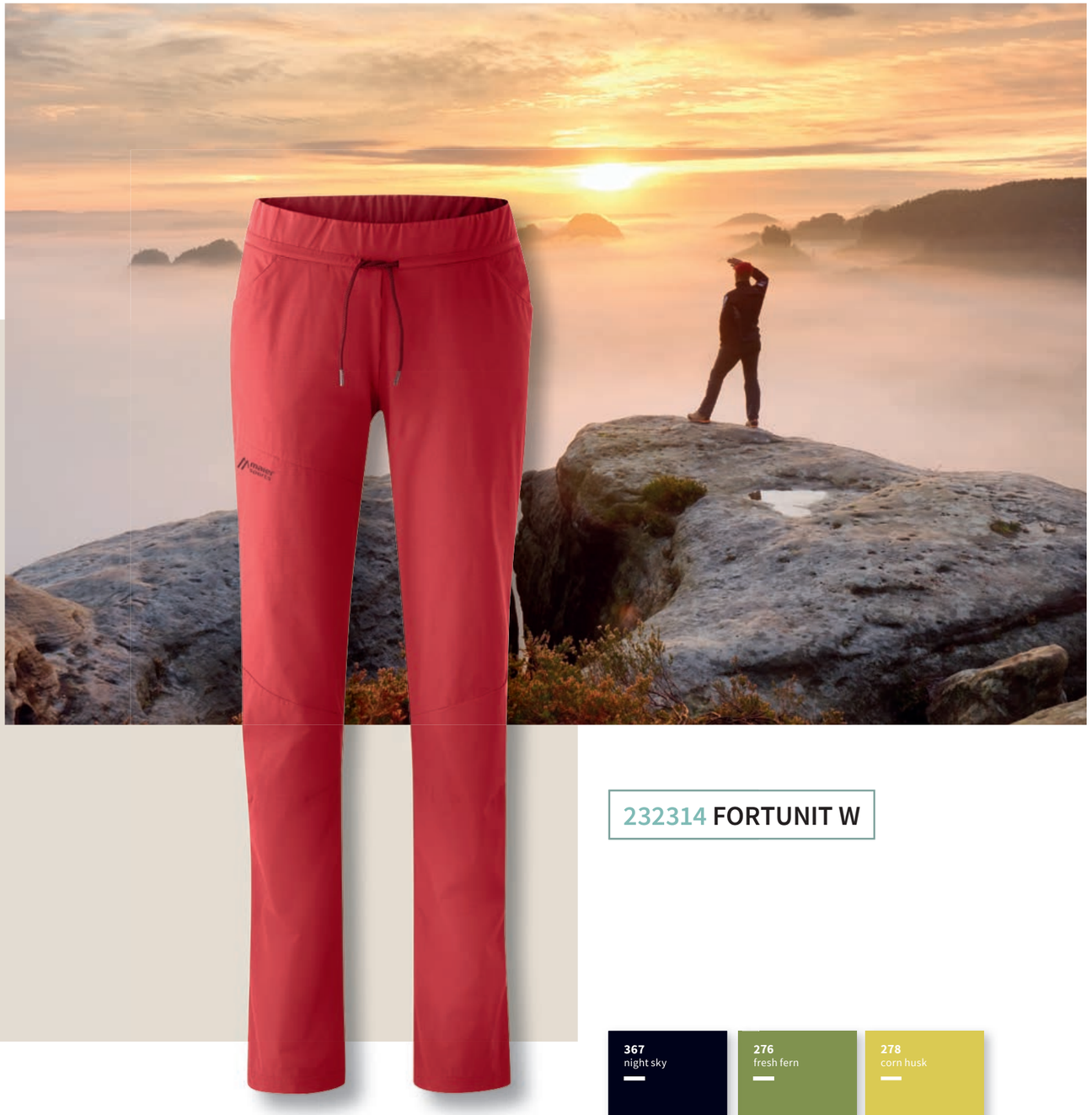

232314 **FORTUNIT W**

| | | |
|---|---|---|
| 367 night sky | 276 fresh fern | 278 corn husk |

| | | | | |
|---|---|---|---|---|
| 120 watermelon red | 138 tulip blush | 922 ombre blue | 398 teal pop | 316 spray |

## 232318 FORTUNIT XR W

NEW

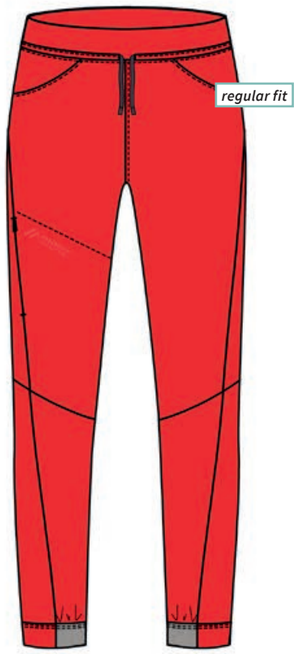


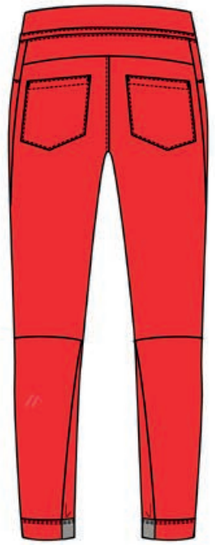

**120**
watermelon red

ALL YOU NEED

**138**
tulip blush

**276**
fresh fern

**367**
night sky

**922**
ombre blue

### VERKAUFSARGUMENTE

Leichte Trekkinghose mit geringem Packmaß
Hochelastisch und reißfest dank mSTRETCH Tec 2 light Gewebe
Schnelles Trocknen dank innovativer dryprotec Technologie
PFC-frei imprägniert: wasserabweisend und umweltfreundlich
Besonders atmungsaktiv und mit hohem Tragekomfort

mSTRETCH Tec 2 light: Superleichter, robuster 2-Wege-Stretch | Trocknet besonders schnell dank dryprotec-Technologie | Wasserabweisende, PFC-freie Imprägnierung schützt die Umwelt | 2-Wege-Stretch bietet komfortable Bewegungsfreiheit | Besonders atmungsaktives Material | Elastischer Bund mit außenliegender Kordel | Pflegeleicht | 1 kleine Tasche mit nahtfeinem RV | Optimal anpassungsfähige, figurschmeichelnde Passform | Vorgeformte Knie unterstützen die hohe Bewegungsfreiheit

### *SELLING POINTS*

*Lightweight trekking pants, easy to pack*
*Highly elasticated and tear-resistant due to mSTRETCH Tec 2 light fabric*
*Dries quickly due to dryprotec technology*
*PFC-free finish, water-repellent & environmentally friendly*
*Highly breathable and incredibly comfortable*

*mSTRETCH Tec 2 light: lightweight robust 2-way stretch | Dries especially fast thanks to dryprotec technology | Environmentally-friendly, water-repellent, PFC-free finish | Comfortable 2-way-stretch for maximum freedom of movement | Highly breathable material | Elastic waistband with drawstring outside | Easy care | 1 small pocket with a concealed zip | Highly flexible, figure-hugging fit | Preformed knees provide high freedom of movement*

34-50

100% PES

Trekking
Hiking
Touring





## 232314 FORTUNIT W

**367**
night sky

18-25,
34-50

100% PES

Trekking
Hiking
Touring

**120**
watermelon red

**138**
tulip blush

**276**
fresh fern

**922**
ombre blue

### VERKAUFSARGUMENTE

Elastische Damenhose in lässigem Look für den Outdoorbereich
Besonders leicht und robust dank mSTRETCH Tec 2 light
Schnelles Trocknen dank innovativer dryprotec Technologie
PFC-freie, wasserabweisende Imprägnierung
Geringes Gewicht, kleines Packmaß, leicht verstaubar

mSTRETCH Tec 2 light: Superleichter, robuster 2-Wege-Stretch | Trocknet besonders schnell dank dryprotec-Technologie | Wasserabweisende, PFC-freie Imprägnierung schützt die Umwelt | 2-Wege-Stretch bietet komfortable Bewegungsfreiheit | Besonders atmungsaktives Material | Elastischer Bund mit außenliegender Kordel | Pflegeleicht | 1 kleine Tasche mit nahtfeinem RV | Optimal anpassungsfähige, figurschmeichelnde Passform | Vorgeformte Knie unterstützen die hohe Bewegungsfreiheit

### *SELLING POINTS*

*Elasticated casual women's outdoor pants*
*Very lightweight and robust thanks to mSTRETCH Tec 2 light*
*Dries quickly thanks to dryprotec technology*
*Water-repellent PFC-free finish*
*Low weight and low volume for easy stowing*

*mSTRETCH Tec 2 light: lightweight robust 2-way stretch | Dries especially fast thanks to dryprotec technology | Environmentally-friendly, water-repellent, PFC-free finish | Comfortable 2-way-stretch for maximum freedom of movement | Highly breathable material | Elastic waistband with drawstring outside | Easy care | 1 small pocket with a concealed zip | Highly flexible, figure-hugging fit | Preformed knees provide high freedom of movement*

ALL YOU NEED

## 230305 FORTUNIT BERMUDA

### VERKAUFSARGUMENTE

Lässige, elastische Bermuda für Trekking- und Wanderausflüge
Mit superleichtem, robustem mSTRETCH Tec 2 light ausgerüstet
dryprotec Technologie sorgt für besonders schnelles Trocknen
Wasserabweisende, umweltfreundliche Imprägnierung ohne PFC
Reißfest, besonders leicht und mit geringem Packmaß

mSTRETCH Tec 2 light: Superleichter, robuster 2-Wege-Stretch | Trocknet besonders schnell dank dryprotec-Technologie | Wasserabweisende, PFC-freie Imprägnierung schützt die Umwelt | Besonders atmungsaktives Material | 2-Wege-Stretch bietet komfortable Bewegungsfreiheit | Elastischer Bund mit außenliegender Kordel | Pflegeleicht | 1 kleine Tasche mit nahtfeinem RV | Optimal anpassungsfähige, figurschmeichelnde Passform

regular fit

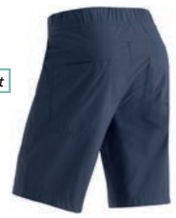

**367**
night sky

### *SELLING POINTS*

*Casual, elasticated trekking and hiking bermuda shorts*
*With lightweight and robust mSTRETCH Tec 2 light*
*Dries quickly thanks to dryprotec technology*
*Water-repellent environmentally friendly PFC-free finish*
*Tear-resistant, lightweight and with low volume*

*mSTRETCH Tec 2 light: lightweight robust 2-way stretch | Dries especially fast thanks to dryprotec technology | Environmentally-friendly, water-repellent, PFC-free finish | Highly breathable material | Comfortable 2-way-stretch for maximum freedom of movement | Elastic waistband with drawstring outside | Easy care | 1 small pocket with a concealed zip | Highly flexible, figure-hugging fit*

34-50

100% PES

Trekking
Hiking
Touring

ALL YOU NEED

**120**
watermelon red

**138**
tulip blush

**276**
fresh fern

**316**
spray

**922**
ombre blue

## 230304 FORTUNIT SHORT W

**VERKAUFSARGUMENTE**

Lässige, reißfeste Damenshorts für anspruchsvolles Trekking
Ausgerüstet mit robustem, leichtem mSTRETCH Tec 2 light
Besonders schnelltrocknend dank dryprotec Technologie
Wasserabweisend und PFC-frei imprägniert
Kleines Packmaß und besonders leichtes Eigengewicht

mSTRETCH Tec 2 light: Superleichter, robuster 2-Wege-Stretch | Trocknet besonders schnell dank dryprotec-Technologie | Wasserabweisende, PFC-freie Imprägnierung schützt die Umwelt | 2-Wege-Stretch bietet komfortable Bewegungsfreiheit | Besonders atmungsaktives Material | Elastischer Bund mit außenliegender Kordel | Pflegeleicht | Optimal anpassungsfähige, figurschmeichelnde Passform | 1 kleine Tasche mit nahtfeinem RV

**922**
ombre blue

***SELLING POINTS***

*Casual, tear-resistant women's trekking shorts*
*Features lightweight and robust mSTRETCH Tec 2 light*
*Quick-drying dryprotec technology*
*Water-repellent and PFC-free finish*
*Very low volume and weight*

*mSTRETCH Tec 2 light: lightweight robust 2-way stretch | Dries especially fast thanks to dryprotec technology | Environmentally-friendly, water-repellent, PFC-free finish | Comfortable 2-way-stretch for maximum freedom of movement | Highly breathable material | Elastic waistband with drawstring outside | Easy care | Highly flexible, figure-hugging fit | 1 small pocket with a concealed zip*

34-50 | 100% PES

Trekking
Hiking
Touring

ALL YOU NEED

**120** watermelon red | **138** tulip blush | **276** fresh fern | **316** spray | **367** night sky

## 230303 FORTUNIT SHORTY W

**VERKAUFSARGUMENTE**

Lässige Damenshorts für sportliche Trekkingtouren
Superleichtes, robustes mSTRETCH Tec 2 light für mehr Komfort
Material trocknet besonders schnell dank dryprotec technology
Hoher Bewegungsspielraum dank elastischem 2-Wege-Stretch
Besonders geringes Eigengewicht und kleines Packmaß

mSTRETCH Tec 2 light: Superleichter, robuster 2-Wege-Stretch | Trocknet besonders schnell dank dryprotec-Technologie | Wasserabweisende, PFC-freie Imprägnierung schützt die Umwelt | 2-Wege-Stretch bietet komfortable Bewegungsfreiheit | Besonders atmungsaktives Material | Elastischer Bund | Pflegeleicht | 1 kleine Tasche mit nahtfeinem RV | Optimal anpassungsfähige, figurschmeichelnde Passform

**367**
night sky

***SELLING POINTS***

*Casual women's trekking shorts*
*Lightweight, robust and comfortable mSTRETCH Tec 2 light*
*dryprotec technology allows the fabric to dry quickly*
*Elasticated 2-way stretch fabric for freedom of movement*
*Very low weight and volume*

*mSTRETCH Tec 2 light: lightweight robust 2-way stretch | Dries especially fast thanks to dryprotec technology | Environmentally-friendly, water-repellent, PFC-free finish | Comfortable 2-way-stretch for maximum freedom of movement | Highly breathable material | Elastic waistband | Easy care | 1 small pocket with a concealed zip | Highly flexible, figure-hugging fit*

34-50 | 100% PES

Trekking
Hiking
Touring

ALL YOU NEED

**120** watermelon red | **138** tulip blush | **276** fresh fern | **316** spray | **922** ombre blue





## 239308 FORTUNIT SKIRT

NEW

**VERKAUFSARGUMENTE**

Leichter Midi Rock für Trekkingausflüge
Robustes, elastisches Material mit mSTRETCH Tec 2 light
Trocknet sehr schnell dank dryprotec Technologie
PFC-frei imprägniert: wasserabweisend und umweltfreundlich
Lange Schlitze für optimale Bewegungsfreiheit

mSTRETCH Tec 2 light: Superleichter, robuster 2-Wege-Stretch | Trocknet besonders schnell dank dryprotec-Technologie | Wasserabweisende, PFC-freie Imprägnierung schützt die Umwelt | 2-Wege-Stretch bietet komfortable Bewegungsfreiheit | Besonders atmungsaktives Material | 1 kleine Tasche mit nahtfeinem RV | Optimal anpassungsfähige, figurschmeichelnde Passform

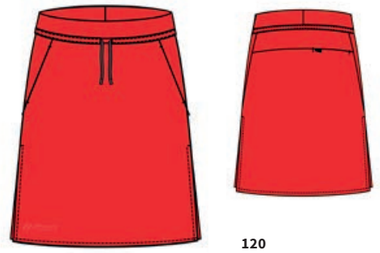

**120**
watermelon red

***SELLING POINTS***

*Lightweight midi skirt for trekking*
*Durable, elasticated fabric with mSTRETCH Tec 2 light*
*Dries quickly thanks to dryprotec technology*
*PFC-free finish, water-repellent & environmentally friendly*
*Long slits for maximum freedom of movement*

*mSTRETCH Tec 2 light: lightweight robust 2-way stretch | Dries especially fast thanks to dryprotec technology | Environmentally-friendly, water-repellent, PFC-free finish | Comfortable 2-way-stretch for maximum freedom of movement | Highly breathable material | 1 small pocket with a concealed zip | Highly flexible, figure-hugging fit*

34-50 | 100% PES

Trekking
Hiking
Touring

ALL YOU NEED

**138** tulip blush | **276** fresh fern | **316** spray | **367** night sky | **922** ombre blue

## 239307 FORTUNIT DRESS 2

NEW

**VERKAUFSARGUMENTE**

Leichtes, reißfestes Trekkingkleid mit kleinem Packmaß
Superleichtes, robustes mSTRETCH Tec 2 light Gewebe
Schnelltrocknendes Material durch dryprotec Technologie
Umweltfreundliche, wasserabweisende Imprägnierung ohne PFC
Besonders elastisches und atmungsaktives Material

mSTRETCH Tec 2 light: Superleichter, robuster 2-Wege-Stretch | Trocknet besonders schnell dank dryprotec-Technologie | Wasserabweisende, PFC-freie Imprägnierung schützt die Umwelt | 2-Wege-Stretch bietet komfortable Bewegungsfreiheit | Besonders atmungsaktives Material | Elastische Taillenlösung | Optimal anpassungsfähige, figurschmeichelnde Passform

**276**
fresh fern

***SELLING POINTS***

*Lightweight, tear-resistant trekking dress with low volume*
*Very lightweight, durable mSTRETCH Tec 2 light fabric*
*Quick-drying fabric thanks to dryprotec technology*
*Environmentally friendly, water-repellent, PFC-free finish*
*Highly elasticated and breathable fabric*

*mSTRETCH Tec 2 light: lightweight robust 2-way stretch | Dries especially fast thanks to dryprotec technology | Environmentally-friendly, water-repellent, PFC-free finish | Comfortable 2-way-stretch for maximum freedom of movement | Highly breathable material | Elastic waistband | Highly flexible, figure-hugging fit*

34-50 | 100% PES

Trekking
Hiking
Touring

ALL YOU NEED

**120** watermelon red | **138** tulip blush | **316** spray | **367** night sky | **922** ombre blue

## 232319 ARENIT W

NEW

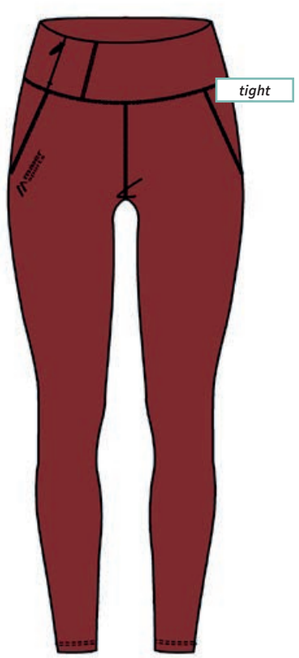

**109**
sun-dried tomato

**922**
ombre blue

### VERKAUFSARGUMENTE

Hochelastische Tight für Ausflüge und sportliche Aktivitäten
4-Wege-Stretch Material für optimale Bewegungsfreiheit
Zu 79 % aus recyceltem PES-Garn gefertigt
Weicher Komfortbund schmiegt sich dem Körper optimal an
Besonders atmungsaktives und pflegeleichtes Material

Besonders atmungsaktives Material | Macht dank 4-Wege-Stretch jede Bewegung zuverlässig mit | Zu 79 % aus recyceltem PES-Garn hergestellt | Weicher und anschmiegsamer Komfortbund | Pflegeleicht | 1 kleine Tasche mit nahtfeinem RV | Slim Fit

### *SELLING POINTS*

*Highly elasticated tights for walking and sports*
*4-way stretch fabric for maximum freedom of movement*
*Made from 79 % recycled PES fibres*
*Soft comfortable waistband fits perfectly*
*Highly breathable easy-care material*

*Highly breathable material | Follows your every move thanks to 4-way stretch | Made from 79 recycled polyester yarn | Soft and comfortable waistband | Easy care | 1 small pocket with a concealed zip | Slim Fit*

34-50

79% PES REC,
21% EL

**Trekking**
**Hiking**
**Touring**





## 231301 ARENIT CAPRI W

NEW

**922**
ombre blue

**109**
sun-dried tomato

### VERKAUFSARGUMENTE

Hochelastische Capri Tight für Wanderungen und Ausflüge
Angenehmes Hautgefühl mit hoher Atmungsaktivität
Zu 79 % aus recyceltem PES-Garn hergestellt
Anschmiegsamer Komfortbund für besten Sitz
Praktische Power-Mesh-Tasche am Rücken bietet mehr Stauraum

Besonders atmungsaktives Material | Macht dank 4-Wege-Stretch jede Bewegung zuverlässig mit | Zu 79 % aus recyceltem PES-Garn hergestellt | Weicher und anschmiegsamer Komfortbund | Pflegeleicht | 1 kleine Tasche mit nahtfeinem RV | Slim Fit

### *SELLING POINTS*

*Highly elasticated Capri tights for hiking and trips*
*Pleasant to wear and highly breathable*
*Made from 79 % recycled PES fibres*
*Slinky comfort waistband makes for a pleasant fit*
*Handy power mesh pocket on the back offers storage room*

*Highly breathable material | Follows your every move thanks to 4-way stretch | Made from 79 % recycled polyester yarn | Soft and comfortable waistband | Easy care | 1 small pocket with a concealed zip | Slim Fit*

34-50

79% PES REC,
21% EL

**Trekking**
**Hiking**
**Touring**

## 239306 RAINDROP SKIRT W

NEW

**900**
black

### VERKAUFSARGUMENTE

Praktischer Regenrock für Ausflüge und Touren
Winddichte und atmungsaktive stormprotec Membran
Elastischer Bund und Comfort Fit für besten Tragekomfort
Leichtes Gewicht und geringes Packmaß
Perfekte Outfitergänzung bei Regen und Wind

stormprotec: atmungsaktiv, winddicht und wasserabweisend | Elastischer Bund | Comfort Fit | Wasserabweisende, PFC-freie Imprägnierung schützt die Umwelt

### *SELLING POINTS*

*Convenient rain skirt for long walks and touring*
*Windproof and breathable stormprotec membrane*
*Elasticated waistband and Comfort Fit for maximum comfort*
*Low weight and volume*
*Perfect outfit addition in rain and wind*

*stormprotec: breathable, windproof and water-repellent | Elastic waistband | Comfort Fit | Environmentally-friendly, water-repellent, PFC-free finish*

34-50

100% PES REC

**Trekking**
**Hiking**
**Touring**

## 224254 MYTHEN W

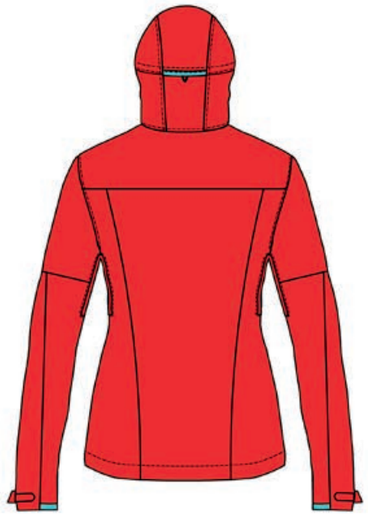

**120**
watermelon red

ALL YOU NEED

**276**
fresh fern

**922**
ombre blue

### VERKAUFSARGUMENTE

3-lagige Damenjacke mit Wetterschutz für Trekkingtouren
Atmungsaktiv, wasser- und winddicht dank mTEX 20.000 Membran
Wasserabweisende, umweltfreundiche Imprägnierung ohne PFC
Unterarm-Ventilationen an Körper und Ärmeln zur Belüftung
Angeschnittene Kapuze mit flexiblen Verstellmöglichkeiten

mTEX 20.000: atmungsaktive Membran mit höchstem Wetterschutz | Wasserabweisende, PFC-freie Imprägnierung schützt die Umwelt | Große Unterarm-Ventilation an Body und Ärmeln | Formschöne, angeschnittene Kapuze mit Verstellmöglichkeiten | Individuell weitenregulierbare Armabschlüsse | Weitenregulierbarer Saum | 3 geräumige Taschen mit Reißverschluss | 1 geräumige Innentasche

### *SELLING POINTS*

*3-layer women's weatherproof trekking jacket*
*Breathable, windproof and waterproof mTEX 20.000 membrane*
*Water-repellent, environmentally friendly PFC-free finish*
*Underarm ventilation openings for air circulation*
*Truncated hood can be individually adjusted*

*mTEX 20.000: breathable, highly weatherproof membrane | Environmentally-friendly, water-repellent, PFC-free finish | Large underarm ventilation openings - body and sleeve areas | Shapely and adjustable truncated hood | Fully adjustable cuffs | Adjustable hem | 3 spacious pockets with zip fastener | 1 spacious inside pocket*

34-50 | 68 cm | 100% PA

Trekking
Hiking
Touring

mTEX 20.000





## 223251 TIND ECO W

**316**
spray

ALL YOU NEED

**120**
watermelon red

**276**
fresh fern

### VERKAUFSARGUMENTE

Minimalistische 2,5-Lagen-Jacke für Trekkingtouren
Wetterschutz und Atmungsaktivität dank mTEX 10.000-Membran
Leichte Outdoorjacke mit geringem Packmaß
Zwei Eingrifftaschen und eine Innentasche bieten Stauraum
Wasserabweisende, umweltschonende Imprägnierung – ohne PFC

mTEX 10.000: atmungsaktiv, wasserdicht und winddicht | Wasserabweisende, PFC-freie Imprägnierung schützt die Umwelt | 2-Wege-Stretch bietet komfortable Bewegungsfreiheit | Formschöne, angeschnittene Kapuze mit Verstellmöglichkeiten | Untertritt mit Kinnschutz für besten Tragkomfort | Weitenregulierbarer Saum | 2 geräumige Taschen mit Reißverschluss | 1 geräumige Innentasche

### *SELLING POINTS*

*Minimalist 2.5-layer jacket for trekking*
*Weatherproof and breathable mTEX 10.000 membrane*
*Light outdoor jacket with small packing volume*
*Two side pockets and one inside pocket provide storage space*
*Water-repellent, environmentally-friendly finish – PFC-free*

*mTEX 10.000: breathable, waterproof and windproof | Environmentally-friendly, water-repellent, PFC-free finish | Comfortable 2-way-stretch for maximum freedom of movement | Shapely and adjustable truncated hood | Underlay with chin guard provides highest level of comfort | Adjustable hem | 2 spacious pockets with zip fastener | 1 spacious inside pocket*

34-50 | 68 cm | 100% PES

Trekking
Hiking
Touring

mTEX 10.000

## 229268 FEATHERY W

**278**
corn husk

ALL YOU NEED

**120**
watermelon red

**398**
teal pop

**9611**
ombre blue/watermelon red

### VERKAUFSARGUMENTE

Leichte Windjacke mit besonders kleinem Packmaß
Windabweisend und atmungsaktiv dank windprotec-Technologie
Sicherer Saum- und Armabschluß mit anschmiegsamem Gummizug
Tasche mit kaum sichtbarem, nahtfeinem Reißverschluss
Packaway: Die Jacke kann in sich selbst verstaut werden

windprotec: atmungsaktiv und windabweisend | Wasserabweisende, PFC-freie Imprägnierung schützt die Umwelt | Jacke in sich verpackbar | Formschöne, angeschnittene Kapuze mit Elastikeinfaß | 1 kleine Tasche mit nahtfeinem RV | Untertritt mit Kinnschutz für besten Tragkomfort | Pflegeleicht

### *SELLING POINTS*

*Lightweight windbreaker with low packing volume*
*Wind-repellent & breathable thanks to windprotec technology*
*Reliable hem and arm cuffs with smooth elastic band*
*Pocket with finely sewn-on, near seamless, zip fastener*
*Packaway: The jacket can be folded into itself*

*windprotec: breathable and wind-resistant | Environmentally-friendly, water-repellent, PFC-free finish | Jacket packs into itself | Shapely and truncated hood with elastic piping | 1 small pocket with a concealed zip | Underlay with chin guard provides highest level of comfort | Easy care*

34-50 | 68 cm | 100% PA

Trekking
Hiking
Touring

windprotec | PFC-free





## 270095 TRIFT W

**120**
watermelon red

34-50 | 64 cm | 50% PES REC, 46% PES, 4% EL

**398**
teal pop

**922**
ombre blue

**2582**
fresh fern/corn husk

### VERKAUFSARGUMENTE

Leistungsstarke Hybridjacke für Outdooreinsätze
Silverplus®verleiht dem Körper ein angenehmes Frischegefühl
Innovative dryprotec Technologie für schnelles Trocknen
Aufgeraute Innenseite sorgt für komfortable Wärme
Windabweisender Frontbereich hält kalte Luft effektiv fern

Silverplus®: Technologie für langanhaltendes Frischegefühl | Trocknet besonders schnell dank dryprotec-Technologie | Elastisches, anpassungsfähiges Material | Besonders atmungsaktives Material | Aufgeraute Innenseite hält angenehm warm | Windabweisender Frontbereich | Zu 50% aus recyceltem PES-Garn hergestellt | Formschöne, angeschnittene Kapuze | Untertritt mit Kinnschutz für besten Tragkomfort | Pflegeleicht | 1 geräumige Tasche mit Reißverschluss

### *SELLING POINTS*

*High-performance hybrid jacket for outdoor adventures*
*Keeps you feeling fresh thanks to Silverplus® technology*
*Innovative dryprotec technology makes fabric dry quickly*
*Warming napped interior*
*The windproof front protects against cold winds*

*Silverplus® finish provides long-lasting freshness | Dries especially fast thanks to dryprotec technology | Elastic, flexible material | Highly breathable material | Brushed interior keeps you comfortably warm | Wind-resistant front | Made from 50% recycled polyester yarn | Shapely hood | Underlay with chin guard provides highest level of comfort | Easy care | 1 spacious pocket with zip fastener*

SILVERplus | dry protec | REcycled

## 270094 TRIFT VEST W

**398**
teal pop

34-50 | 64 cm | 50% PES REC, 46% PES, 4% EL

**120**
watermelon red

**922**
ombre blue

**2582**
fresh fern/corn husk

### VERKAUFSARGUMENTE

Bequeme Hybridweste für naturnahe Touren und Abenteuer
Silverplus® verleiht dem Körper ein angenehmes Frischegefühl
dryprotec Technologie lässt das Material schnell trocknen
Umweltschonend zu 50 % aus recyceltem PES-Garn gefertigt
Windabweisender Frontbereich hält kalte Luft effektiv fern

Silverplus®: Technologie für langanhaltendes Frischegefühl | Trocknet besonders schnell dank dryprotec-Technologie | Zu 50% aus recyceltem PES-Garn hergestellt | Besonders atmungsaktives Material | Aufgeraute Innenseite hält angenehm warm | Windabweisender Frontbereich | Untertritt mit Kinnschutz für besten Tragkomfort | Pflegeleicht | 1 geräumige Tasche mit Reißverschluss

### *SELLING POINTS*

*Comfortable hybrid vest for outdoor adventures*
*Silverplus® ensures you feel fresh and clean*
*Quick-drying material with dryprotec technology*
*Environmentally friendly, with 50 % recycled PES*
*The windproof front protects against cold winds*

*Silverplus® finish provides long-lasting freshness | Dries especially fast thanks to dryprotec technology | Made from 50% recycled polyester yarn | Highly breathable material | Brushed interior keeps you comfortably warm | Wind-resistant front | Underlay with chin guard provides highest level of comfort | Easy care | 1 spacious pocket with zip fastener*

SILVERplus | dry protec | REcycled

## 270103 GRANNI W

NEW

**120**
watermelon red

**VERKAUFSARGUMENTE**

Vielseitiger Midlayer für den Outdooreinsatz
Langanhaltende Frische dank Silverplus®Technologie
Sehr schnelltrocknend dank dryprotec Technologie
Aus elastischem Material für optimale Bewegungsfreiheit
Atmungsaktives Gewebe für guten Feuchtigkeitstransport

Silverplus®: Technologie für langanhaltendes Frischegefühl | Trocknet besonders schnell dank dryprotec-Technologie | Elastisches, anpassungsfähiges Material | Besonders atmungsaktives Material | Aufgeraute Innenseite hält angenehm warm | Zu 50% aus recyceltem PES-Garn hergestellt | Untertritt mit Kinnschutz für besten Tragkomfort | Pflegeleicht | 3 geräumige Taschen mit Reißverschluss

***SELLING POINTS***

*Versatile outdoor Midlayer*
*Stays fresh thanks to Silverplus®technology*
*Dries quickly due to dryprotec technology*
*Elasticated material for maximum freedom of movement*
*Breathable fabric wicks away moisture*

*Silverplus®finish provides long-lasting freshness | Dries especially fast thanks to dryprotec technology | Elastic, flexible material | Highly breathable material | Brushed interior keeps you comfortably warm | Made from 50% recycled polyester yarn | Underlay with chin guard provides highest level of comfort | Easy care | 3 spacious pockets with zip fastener*

34-50 | 64 cm | 50% PES REC, 46% PES, 4% EL

ALL YOU NEED

**276** fresh fern | **398** teal pop | **922** ombre blue

## 257003 HORDA L/S W

NEW

**316**
spray

**VERKAUFSARGUMENTE**

Funktionales Longsleeve mit leicht taillierter Passform
Natürlich antibakterielle Wirkung dank S.Café®
Atmungsaktives Material für optimalen Feuchtigkeitstransport
Femininer, runder Halsausschnitt für bequemen Sitz
Aus pflegeleichtem Material gefertigt

S.Café®: natürliche antibakterielle Wirkung | Besonders atmungsaktives Material | Pflegeleicht | Trocknet besonders schnell dank dryprotec-Technologie

***SELLING POINTS***

*High-performance Longsleeve shirt with slightly waisted fit*
*Naturally antibacterial S.Café®material*
*Breathable material that wicks away moisture*
*Feminine rounded neckline for maximum comfort*
*Made from easy-care materials*

*S.Café®: provides natural antibacterial effects | Highly breathable material | Easy care | Dries especially fast thanks to dryprotec technology*

34-50 | 66 cm | 100% PES

ALL YOU NEED

**138** tulip blush | **276** fresh fern | **367** night sky





## 252031 HORDA POLO W

NEW

**276**
fresh fern

**VERKAUFSARGUMENTE**

Funktionspoloshirt für gemütliche Wanderungen
Natürliches, antibakterielles S.Café®Material
Besonders atmungsaktiv und feuchtigkeitsregulierend
Lockerer Schnitt mit verlängertem Rücken und Rückenfalte
Aus pflegeleichtem Material gefertigt

S.Café®: natürliche antibakterielle Wirkung | Besonders atmungsaktives Material | Pflegeleicht | Trocknet besonders schnell dank dryprotec-Technologie

***SELLING POINTS***

*High-performance polo shirt for hiking*
*Natural, antibacterial S.Café®material*
*Very breathable, wicks away moisture*
*Loose cut with longer back area and back fold*
*Made from easy-care fabrics*

*S.Café®: provides natural antibacterial effects | Highly breathable material | Easy care | Dries especially fast thanks to dryprotec technology*

34-50 | 62 cm | 100% PES

ALL YOU NEED

**138** tulip blush | **316** spray | **367** night sky

## 252032 HORDA S/S W

NEW

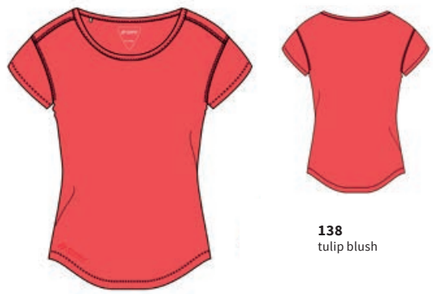

**138**
tulip blush

**VERKAUFSARGUMENTE**

Locker geschnittenes Funktionsshirt für Outdoorabenteuer
Antibakterielle Wirkung dank S.Café®Technologie
Sehr atmungsaktiv mit gutem Feuchtigkeitstransport
Leicht taillierte Passform mit gerundetem Saum
Mit femininem Rundhalsausschnitt

S.Café®: natürliche antibakterielle Wirkung | Besonders atmungsaktives Material | Pflegeleicht | Trocknet besonders schnell dank dryprotec-Technologie

***SELLING POINTS***

*Loose performance shirt for outdoor adventures*
*Antibacterial effect thanks to S.Café®technology*
*Highly breathable, wicks away moisture*
*Slightly waisted fit with rounded hemline*
*With feminine round neckline*

*S.Café®: provides natural antibacterial effects | Highly breathable material | Easy care | Dries especially fast thanks to dryprotec technology*

34-50 | 66 cm | 100% PES

ALL YOU NEED

**276** fresh fern | **316** spray | **367** night sky

## 252034 HORDA S/S PRINT W

NEW

**VERKAUFSARGUMENTE**

Funktionales Shirt mit stylischem Frontprint
Natürliches, antibakterielles S.Café®Material
Atmungsaktives Material mit gutem Feuchtigkeitstransport
Leicht taillierte, lockere Passform
Femininer Rundhalsausschnitt mit optimalem Tragekomfort

S.Café®: natürliche antibakterielle Wirkung | Besonders atmungsaktives Material | Pflegeleicht | Trocknet besonders schnell dank dryprotec-Technologie

***SELLING POINTS***

*Performance shirt with stylish front print*
*Natural, antibacterial S.Café®material*
*Breathable fabric that wicks away moisture*
*Slightly waisted, loose fit*
*Feminine rounded neckline for maximum comfort*

*S.Café®: provides natural antibacterial effects | Highly breathable material | Easy care | Dries especially fast thanks to dryprotec technology*

**1591**
watermelon red/print cup

34-50 | 66 cm | 100% PES

**2560**
fresh fern/print cup

**3953**
night sky/print cup

**3954**
spray/print cup

**6089**
white/print cup

## 250015 HORDA TANK W

NEW

**VERKAUFSARGUMENTE**

Funktionales Tanktop für sommerliche Aktivitäten
Natürliches, antibakterielles S.Café®Material
Luftiger, lockerer Schnitt für warme Tage
Praktische Verstellmöglichkeit am Saum
Besonders atmungsaktiv und pflegeleicht

S.Café®: natürliche antibakterielle Wirkung | Besonders atmungsaktives Material | Pflegeleicht | Trocknet besonders schnell dank dryprotec-Technologie

***SELLING POINTS***

*High-performance tank top for the summer*
*Naturally antibacterial S.Café®material*
*Airy, casual fit for warm days*
*Convenient adjustability via the hem*
*Very breathable and easy to clean*

*S.Café®: provides natural antibacterial effects | Highly breathable material | Easy care | Dries especially fast thanks to dryprotec technology*

**316**
spray

34-50 | 54 cm | 100% PES

**138**
tulip blush

**276**
fresh fern

**367**
night sky

**6088**
white/print deer

34-50 | 62 cm | 100% PES

## 252035 SETESDAL W

NEW

**VERKAUFSARGUMENTE**

Funktionales T-Shirt mit angeschnittenen Ärmeln
S.Café®mit natürlicher, antibakterieller Wirkung
Atmungsaktives Material für optimalen Feuchtigkeitstransport
Angenehm pflegeleichtes Material
Lockere Passform mit femininem Rundhalsausschnitt

S.Café®: natürliche antibakterielle Wirkung | Besonders atmungsaktives Material | Pflegeleicht | Trocknet besonders schnell dank dryprotec-Technologie

***SELLING POINTS***

*Performance t-shirt with cut sleeves*
*S.Café®is naturally antibacterial*
*Breathable fabric that wicks away moisture*
*Material is very easy to wash*
*Loose fit with feminine rounded neckline*

*S.Café®: provides natural antibacterial effects | Highly breathable material | Easy care | Dries especially fast thanks to dryprotec technology*

**1590**
watermelon red/print deer

**2559**
fresh fern/print deer

**3951**
night sky/print deer

**3952**
spray/print deer

## 252033 ORSTA S/S W

NEW

**VERKAUFSARGUMENTE**

Funktionales Rundhals Shirt für vielseitigen Einsatz
Mit natürlicher, antibakterieller Wirkung dank S.Café®
Aus atmungsaktivem, feuchtigkeitsregulierenden Material
Cooler Frontprint als optisches Highlight
Pflegeleicht nach jedem Einsatz

S.Café®: natürliche antibakterielle Wirkung | Besonders atmungsaktives Material | Pflegeleicht | Trocknet besonders schnell dank dryprotec-Technologie

***SELLING POINTS***

*Versatile high-performance round-neck shirt*
*With naturally antibacterial effect thanks to S.Café®*
*Made from breathable fabrics that wick away moisture*
*Attractive front print as a visual highlight*
*Easy to wash after wearing*

*S.Café®: provides natural antibacterial effects | Highly breathable material | Easy care | Dries especially fast thanks to dryprotec technology*

**2561**
fresh fern/print mountains

34-50 | 64 cm | 100% PES

**1592**
watermelon red/
print mountains

**3955**
night sky/print mountains

**3956**
spray/print mountains

**6177**
white/print mountains

# **Hiking** Women

**Aktiv draußen** in der Natur sein, den Augenblick genießen und neue Wege entdecken: Hiking ist enorm vielseitig. Das zeigt auch unsere HIKING WOMEN Kollektion: Wir haben unseren bewährten Hiking-Lieblingsstücken ein echtes Update verpasst – und starten gleichzeitig mit neuen, reduzierten Looks in die FS23-Saison.

Mit der perfekten Passform sorgen wir unterwegs für die ideale Bewegungsfreiheit. Hochwertige Materialien und technische Features machen unsere Hiking-Outfits strapazierfähig, wasserfest und atmungsaktiv – genau die Eigenschaften, die es beim Hiking braucht. Für uneingeschränkte **Outdoor-Erlebnisse** – im wahrsten Sinne des Wortes.

**109** sun-dried tomato

**120** watermelon red

**138** tulip blush

**904** pewter

**316** spray

**422** candied heather

**423** mystic amethyst

**367** night sky

**584** yellowstone

**232031 LATIT W**

*Being **active outdoors**, enjoying the moment or getting off the beaten track – hiking comes in many shapes and sizes. Whatever you're doing, our HIKING WOMEN collection has got you covered. For the SS 2023 season, we've given some of our most popular hiking classics a makeover, as well as launching some new, back-to-basics looks.*

*Discover maximum freedom of movement on your hikes with perfectly fitting gear. Made from high-quality materials and boasting smart technical features, our hiking outfits are robust, water-resistant and breathable. Exactly the qualities you'll need for your next hike. Discover truly unlimited **outdoor experiences**.*

## 232031 LATIT W

**949**
graphite

**109**
sun-dried tomato

**299**
burlap

**367**
night sky

**787**
brown rice

**900**
black

### VERKAUFSARGUMENTE

Mehr Outdoorspaß mit dieser elastischen Wanderhose für Damen
4-Wege-Strech mSTRETCH Pro 4 Eco: elastisch und nachhaltig
Material trocknet rasch durch dryprotec Technologie
Zu 88 % aus recyceltem PES-Garn hergestellt
Viel Stauraum in den 4 Taschen mit Reißverschluss

mSTRETCH Pro 4 Eco: Nachhaltiger, elastischer 4-Wege-Stretch | Trocknet besonders schnell dank dryprotec-Technologie | Wasserabweisende, PFC-freie Imprägnierung schützt die Umwelt | Zu 88% aus recyceltem PES-Garn hergestellt | über Maier Sports recycelbar | Traditioneller Bund mit Schlaufen | 4 geräumige Taschen mit Reißverschluss | Regular Fit | Pflegeleicht

### *SELLING POINTS*

*Outdoor fun in these elasticated womens hiking pants*
*4-way-stretch mSTRETCH Pro 4 Eco: elasticated & sustainable*
*Dries especially quickly thanks to dryprotec technology*
*Recycled PES yarn used for 88 % of the material*
*Ample storage space in 4 zip fastener pockets*

*mSTRETCH Pro 4 Eco: eco-friendly elastic 4-way stretch | Dries especially fast thanks to dryprotec technology | Environmentally-friendly, water-repellent, PFC-free finish | Made from 88% recycled polyester yarn | Can be recycled via Maier Sports | Traditional waistband with loops | 4 spacious pockets with zip fastener | Regular Fit | Easy care*

17-26,
34-52

88% PES REC
12% EL

**Trekking**
**Hiking**
**Touring**





## 232033 LATIT SLIM W

NEW

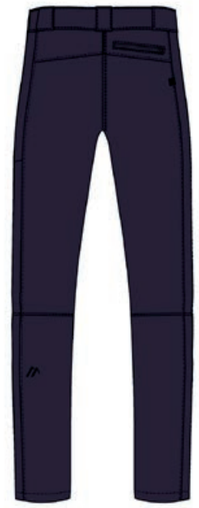

**949**
graphite

**109**
sun-dried tomato

**299**
burlap

**367**
night sky

**787**
brown rice

**900**
black

### VERKAUFSARGUMENTE

Nachhaltige Hikinghose in schmaler Passform
Macht dank innovativem mSTRETCH Pro 4 Eco jede Bewegung mit
Äußerst schnelltrocknend dank dryprotec Technologie
Zu 88 % aus recyceltem PES-Garn hergestellt
PFC-frei imprägniert: wasserabweisend und umweltfreundlich

mSTRETCH Pro 4 Eco: Nachhaltiger, elastischer 4-Wege-Stretch | Trocknet besonders schnell dank dryprotec-Technologie | Wasserabweisende, PFC-freie Imprägnierung schützt die Umwelt | Zu 88% aus recyceltem PES-Garn hergestellt | Über Maier Sports recycelbar | Traditioneller Bund mit Schlaufen | Pflegeleicht | 4 geräumige Taschen mit Reißverschluss | Slim Fit

### *SELLING POINTS*

*Sustainable hiking pants in a slim fit cut*
*Innovative mSTRETCH Pro 4 Eco for high freedom of movement*
*Quickly dries thanks to dryprotec technology*
*Made from 88 % recycled PES fibres*
*PFC-free, water-repellent, environmentally-friendly finish*

*mSTRETCH Pro 4 Eco: eco-friendly elastic 4-way stretch | Dries especially fast thanks to dryprotec technology | Environmentally-friendly, water-repellent, PFC-free finish | Made from 88% recycled polyester yarn | Can be recycled via Maier Sports | Traditional waistband with loops | Easy care | 4 spacious pockets with zip fastener | Slim Fit*

17-26,
34-52,

88% PES REC
12% EL

**Trekking**
**Hiking**
**Touring**

## 233032 LATIT ZIP W

**900**
black

17-26,
34-52,

88% PES REC
12% EL

Trekking
Hiking
Touring

**VERKAUFSARGUMENTE**

Elastische Hose für Damen mit praktischer Zipp-off-Funktion
Nachhaltiges 4-Wege-Stretch-Material mSTRETCH Pro 4 Eco
Trocknet enorm schnell durch dryprotec Technologie
88 % des Materials aus recyceltem PES-Garn hergestellt
In kürzester Zeit zur sommerlichen Bermuda abzippbar

mSTRETCH Pro 4 Eco: Nachhaltiger, elastischer 4-Wege-Stretch | Trocknet besonders schnell dank dryprotec-Technologie | Wasserabweisende, PFC-freie Imprägnierung schützt die Umwelt | Zu 88% aus recyceltem PES-Garn hergestellt | Über Maier Sports recycelbar | Schnell zur sommerlichen Bermuda abzippbar | Traditioneller Bund mit Schlaufen | Pflegeleicht | 4 geräumige Taschen mit Reißverschluss | Regular Fit

***SELLING POINTS***

*Elasticated women's pants with integrated zipp off feature*
*Sustainable 4-way-stretch material mSTRETCH Pro 4 Eco*
*Dries especially quickly thanks to dryprotec technology*
*Recycled PES yarn used for 88 % of the material*
*Transform the pants into summery Bermudas in no time*

*mSTRETCH Pro 4 Eco: eco-friendly elastic 4-way stretch | Dries especially fast thanks to dryprotec technology | Environmentally-friendly, water-repellent, PFC-free finish | Made from 88% recycled polyester yarn | Can be recycled via Maier Sports | Can be quickly zipped off into Bermuda shorts | Traditional waistband with loops | Easy care | 4 spacious pockets with zip fastener | Regular Fit*

**109**
sun-dried tomato

**299**
burlap

**367**
night sky

**787**
brown rice

**949**
graphite

## 231013 LATIT CAPRI W

**900**
black

34-52

88% PES REC
12% EL

Trekking
Hiking
Touring

**VERKAUFSARGUMENTE**

Gerade geschnittene Caprihose für Wanderungen und Ausflüge
Mit nachhaltigem, bequemem mSTRETCH Pro 4 Eco ausgerüstet
dryprotec Technologie lässt die Hose enorm schnell trocknen
Umweltfreundliche, PFC-freie, wasserabweisende Imprägnierung
Integrierter NFC-Chip zur Erleichterung des Recycling-Prozesses

mSTRETCH Pro 4 Eco: Nachhaltiger, elastischer 4-Wege-Stretch | Trocknet besonders schnell dank dryprotec-Technologie | Wasserabweisende, PFC-freie Imprägnierung schützt die Umwelt | Zu 88% aus recyceltem PES-Garn hergestellt | Über Maier Sports recycelbar | Traditioneller Bund mit Schlaufen | Pflegeleicht | 4 geräumige Taschen mit Reißverschluss | Regular Fit

***SELLING POINTS***

*Straight-cut capri pants for hiking trips*
*Environmentally friendly and comfortable mSTRETCH Pro 4 Eco*
*dryprotec allows the material to dry quickly*
*Environmentally friendly water-repellent PFC-free finish*
*Integrated NFC chip for more efficient recycling*

*mSTRETCH Pro 4 Eco: eco-friendly elastic 4-way stretch | Dries especially fast thanks to dryprotec technology | Environmentally-friendly, water-repellent, PFC-free finish | Made from 88% recycled polyester yarn | Can be recycled via Maier Sports | Traditional waistband with loops | Easy care | 4 spacious pockets with zip fastener | Regular Fit*

**120**
watermelon red

**299**
burlap

**367**
night sky

**787**
brown rice

**949**
graphite





## 230016 LATIT SHORT W

**367**
night sky

**120**
watermelon red

**299**
burlap

**787**
brown rice

**900**
black

**949**
graphite

**VERKAUFSARGUMENTE**

Komfortable Bermuda für sommerliche Outdoorwanderungen
Mit nachhaltigem, elastischem mSTRETCH Pro 4 Eco ausgerüstet
Besonders schnelltrocknend dank dryprotec Technologie
Mit wasserabweisender, PFC-freier Imprägnierung ausgestattet
Integrierter NFC-Chip zur Erleichterung des Recycling-Prozesses

mSTRETCH Pro 4 Eco: Nachhaltiger, elastischer 4-Wege-Stretch | Trocknet besonders schnell dank dryprotec-Technologie | Wasserabweisende, PFC-freie Imprägnierung schützt die Umwelt | Zu 88% aus recyceltem PES-Garn hergestellt | Über Maier Sports recyclebar | Traditioneller Bund mit Schlaufen | Pflegeleicht | 4 geräumige Taschen mit Reißverschluss | Regular Fit

***SELLING POINTS***

*Comfortable outdoor hiking bermuda shorts*
*With elasticated environmentally friendly mSTRETCH Pro 4 Eco*
*Dries quickly thanks to dryprotec technology*
*With water-repellent, PFC-free finish*
*Integrated NFC chip for more efficient recycling*

*mSTRETCH Pro 4 Eco: eco-friendly elastic 4-way stretch | Dries especially fast thanks to dryprotec technology | Environmentally-friendly, water-repellent, PFC-free finish | Made from 88% recycled polyester yarn | Can be recycled via Maier Sports | Traditional waistband with loops | Easy care | 4 spacious pockets with zip fastener | Regular Fit*

34-52

88% PES REC
12% EL

Trekking
Hiking
Touring

## 232032 LATIT SLIM VARIO W

NEW

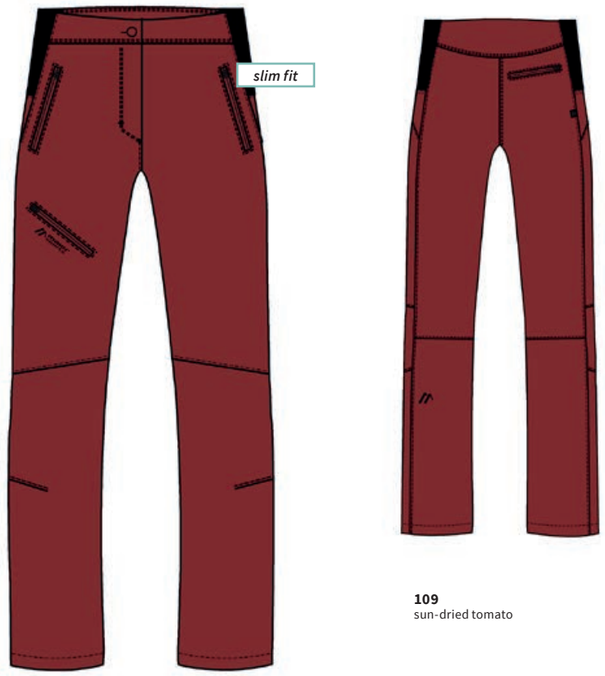


**109**
sun-dried tomato

**299**
burlap

**367**
night sky

**787**
brown rice

**900**
black

**949**
graphite

### VERKAUFSARGUMENTE

Nachhaltige Hikinghose im Slim Fit Schnitt
Dank mSTRETCH Pro 4 Eco elastisch und umweltfreundlich
Schnelles Trocknen dank innovativer dryprotec Technologie
PFC-frei imprägniert: wasserabweisend und umweltfreundlich
Zu 88 % aus recyceltem PES-Garn gefertigt

mSTRETCH Pro 4 Eco: Nachhaltiger, elastischer 4-Wege-Stretch | Trocknet besonders schnell dank dryprotec-Technologie | Wasserabweisende, PFC-freie Imprägnierung schützt die Umwelt | Zu 88% aus recyceltem PES-Garn hergestellt | Über Maier Sports recycelbar | 4 geräumige Taschen mit Reißverschluss | Slim Fit | Besonders anschmiegsamer Vario Wanderhosenbund

### *SELLING POINTS*

*Sustainable hiking pants in a slim fit cut*
*Environmentally-friendly, flexible mSTRETCH Pro 4 Eco*
*Pants quickly dry thanks to innovative dryprotec technology*
*PFC-free, water-repellent, environmentally-friendly finish*
*Made from 88 % recycled PES fibres*

*mSTRETCH Pro 4 Eco: eco-friendly elastic 4-way stretch | Dries especially fast thanks to dryprotec technology | Environmentally-friendly, water-repellent, PFC-free finish | Made from 88% recycled polyester yarn | Can be recycled via Maier Sports | 4 spacious pockets with zip fastener | Slim Fit | comfortable Vario waistband for hiking pants*

34-52

88% PES REC
12% EL

Trekking
Hiking
Touring





## 231014 LATIT CAPRI VARIO

NEW

**299**
burlap

### VERKAUFSARGUMENTE

Nachhaltige Hiking Capri mit anschmiegsamer Bundlösung
Nachhaltiges, flexibles mSTRETCH Pro 4 Eco Gewebe
dryprotec Technologie lässt die Hose enorm schnell trocknen
Zu 88 % aus recyceltem PES-Garn gefertigt
4 geräumige Reißverschlusstaschen bieten viel Stauraum

mSTRETCH Pro 4 Eco: Nachhaltiger, elastischer 4-Wege-Stretch | Trocknet besonders schnell dank dryprotec-Technologie | Wasserabweisende, PFC-freie Imprägnierung schützt die Umwelt | Zu 88% aus recyceltem PES-Garn hergestellt | Über Maier Sports recycelbar | Pflegeleicht | 4 geräumige Taschen mit Reißverschluss | Regular Fit | Besonders anschmiegsamer Vario Wanderhosenbund

### *SELLING POINTS*

*Sustainable hiking capris with a slinky waistband*
*Environmentally-friendly, flexible mSTRETCH Pro 4 Eco*
*dryprotec technology has the fabric drying extremely quickly*
*Made from 88 % recycled PES fibres*
*Four spacious zip pockets offer ample storage room*

*mSTRETCH Pro 4 Eco: eco-friendly elastic 4-way stretch | Dries especially fast thanks to dryprotec technology | Environmentally-friendly, water-repellent, PFC-free finish | Made from 88% recycled polyester yarn | Can be recycled via Maier Sports | Easy care | 4 spacious pockets with zip fastener | Regular Fit | Extremely comfortable Vario waistband for hiking pants*

34-52

88% PES REC
12% EL

Trekking
Hiking
Touring

**120**
watermelon red

**367**
night sky

**787**
brown rice

**900**
black

**949**
graphite

## 230018 LATIT SHORT VARIO

NEW

### VERKAUFSARGUMENTE

Nachhaltige Hiking Bermuda für Ausflüge und Wanderungen
Zu 88 % aus recyceltem PES-Garn gefertigt
Mit elastischem mSTRETCH Pro 4 Eco Gewebe ausgerüstet
dryprotec Technologie sorgt für besonders schnelles Trocknen
Wasserabweisende, umweltfreunde Imprägnierung ohne PFC

mSTRETCH Pro 4 Eco: Nachhaltiger, elastischer 4-Wege-Stretch | Trocknet besonders schnell dank dryprotec-Technologie | Wasserabweisende, PFC-freie Imprägnierung schützt die Umwelt | Zu 88% aus recyceltem PES-Garn hergestellt | Über Maier Sports recycelbar | Pflegeleicht | 4 geräumige Taschen mit Reißverschluss | Regular Fit | Besonders anschmiegsamer Vario Wanderhosenbund

### *SELLING POINTS*

*Sustainable hiking Bermudas for trips and hikes*
*Made from 88 % recycled PES fibres*
*Elasticated mSTRETCH Pro 4 Eco fabric*
*dryprotec technology has the fabric drying extremely quickly*
*Water-repellent, PFC-free, environmentally-friendly finish*

*mSTRETCH Pro 4 Eco: eco-friendly elastic 4-way stretch | Dries especially fast thanks to dryprotec technology | Environmentally-friendly, water-repellent, PFC-free finish | Made from 88% recycled polyester yarn | Can be recycled via Maier Sports | Easy care | 4 spacious pockets with zip fastener | Regular Fit | Extremely comfortable Vario waistband for hiking pants*

**787**
brown rice

34-52

88% PES REC
12% EL

Trekking
Hiking
Touring

**120**
watermelon red

**299**
burlap

**367**
night sky

**900**
black

**949**
graphite

**949**
graphite

## 232029 NORIT 2.0 W

KAUF outdoor 6/18 TIPP

**VERKAUFSARGUMENTE**

Robuste Hikinghose für ausgiebige Touren
mSTRETCH Tec 4 light für tolles Hautgefühl und besten Komfort
Technische Bundlösung verhindert ein Scheuern des Rucksacks
Hose mit kleinem Packmaß und geringem Gewicht
Atmungsaktives, abriebfestes und schnelltrocknendes Material

mSTRETCH Tec 4 light: Leichter, abriebfester 4-Wege-Stretch | Trocknet besonders schnell dank dryprotec-Technologie | Wasserabweisende, PFC-freie Imprägnierung schützt die Umwelt | Macht dank 4-Wege-Stretch jede Bewegung zuverlässig mit | Leichter, elastischer Bund mit Flexzone und Gürtelschlaufen | Reißverschlüsse mit unterlegtem Keil am Beinsaum | 3 geräumige Taschen mit Reißverschluss | Regular Fit | Pflegeleicht

***SELLING POINTS***

*Robust hiking pants for extensive tours*
*mSTRETCH Tec 4 light makes the material feel amazing on the skin*
*Advanced waistband solution prevents backpacks from chafing*
*Pants feature small packing volume and low weight*
*Breathable, abrasion-resistant and quick-drying material*

*mSTRETCH Tec 4 light: Light, abrasion-proof 4-way stretch | Dries especially fast thanks to dryprotec technology | Environmentally-friendly, water-repellent, PFC-free finish | Follows your every move thanks to 4-way stretch | Light, elastic waistband with flex zone and belt loops | Zip fasteners with underlaid wedge on the hem of the leg | 3 spacious pockets with zip fastener | Regular Fit | Easy care*

17-26, 34-52, 72-88

73% PA, 17% PES, 10% EL

Trekking
Hiking
Touring

**120** watermelon red | **291** toasted teal | **299** burlap | **367** night sky | **422** candied heather

## 233030 NORIT ZIP 2.0 W

**367**
night sky

**VERKAUFSARGUMENTE**

Funktionale Hikinghose mit praktischer Zipp-off-Funktion
Zur Bermuda abzippbar dank Reißverschluss auf Kniehöhe
Leichtes Material, geringes Gewicht und kleines Packmaß
Technische Bundlösung bietet besten Sitz und Tragekomfort
Nachhaltiger Wetterschutz dank PFC-freier Imprägnierung

mSTRETCH Tec 4 light: Leichter, abriebfester 4-Wege-Stretch | Trocknet besonders schnell dank dryprotec-Technologie | Wasserabweisende, PFC-freie Imprägnierung schützt die Umwelt | Macht dank 4-Wege-Stretch jede Bewegung zuverlässig mit | Leichter, elastischer Bund mit Flexzone und Gürtelschlaufen | Schnell zur sommerlichen Bermuda abzippbar | Reißverschlüsse mit unterlegtem Keil am Beinsaum | 3 geräumige Taschen mit Reißverschluss | Regular Fit | Pflegeleicht

***SELLING POINTS***

*Hiking pants with convenient zip-off function*
*Zip fastener allows changing the pants to Bermuda shorts*
*Light material, low weight and small packing volume*
*Advanced waistband solution guarantees comfortable fit*
*Reliable weather protection thanks to PFC-free finish*

*mSTRETCH Tec 4 light: Light, abrasion-proof 4-way stretch | Dries especially fast thanks to dryprotec technology | Environmentally-friendly, water-repellent, PFC-free finish | Follows your every move thanks to 4-way stretch | Light, elastic waistband with flex zone and belt loops | Can be quickly zipped off into Bermuda shorts | Zip fasteners with underlaid wedge on the hem of the leg | 3 spacious pockets with zip fastener | Regular Fit | Easy care*

17-26, 34-52, 72-88

73% PA, 17% PES, 10% EL

Trekking
Hiking
Touring

**120** watermelon red | **291** toasted teal | **299** burlap | **422** candied heather | **949** graphite

**367**
night sky

## 230014 NORIT SHORT W

**VERKAUFSARGUMENTE**

Technische Short für Trekking- und Wandertouren
Abriebfest, atmungsaktiv und besonders komfortabel zu tragen
Innovative Bundlösung verhindert ein Scheuern des Rucksacks
Fünf Taschen bieten ausreichend Stauraum für Utensilien
PFC-freie Imprägnierung bietet zuverlässigen Wetterschutz

mSTRETCH Tec 4 light: Leichter, abriebfester 4-Wege-Stretch | Trocknet besonders schnell dank dryprotec-Technologie | Wasserabweisende, PFC-freie Imprägnierung schützt die Umwelt | Macht dank 4-Wege-Stretch jede Bewegung zuverlässig mit | Leichter, elastischer Bund mit Flexzone und Gürtelschlaufen | 5 Taschen bieten viel Stauraum | Regular Fit | Pflegeleicht

***SELLING POINTS***

*Advanced shorts for trekking and hiking*
*Abrasion-resistant, breathable and very comfortable to wear*
*Innovative waistband prevents backpacks from chafing*
*Five convenient pockets provide sufficient storage space*
*PFC-free finish provides reliable weather protection*

*mSTRETCH Tec 4 light: Light, abrasion-proof 4-way stretch | Dries especially fast thanks to dryprotec technology | Environmentally-friendly, water-repellent, PFC-free finish | Follows your every move thanks to 4-way stretch | Light, elastic waistband with flex zone and belt loops | 5 pockets provide lots of storage | Regular Fit | Easy care*

34-52

73% PA, 17% PES, 10% EL

Trekking
Hiking
Touring

**120** watermelon red | **291** toasted teal | **299** burlap | **422** candied heather

## 239302 NORIT SKORTIN W

**367**
night sky

**VERKAUFSARGUMENTE**

Technischer Rock – optimal für lange Wandertouren
Integrierte Innenhose sorgt für höchsten Tragekomfort
Dank geringem Gewicht und kleinem Packmaß ideal verstaubar
Komfortable Bundlösung unterstützt ideal auf Trekkingtouren
Drei Eingrifftaschen bieten ausreichend Platz für Utensilien

mSTRETCH Tec 4 light: Leichter, abriebfester 4-Wege-Stretch | Trocknet besonders schnell dank dryprotec-Technologie | Wasserabweisende, PFC-freie Imprägnierung schützt die Umwelt | Macht dank 4-Wege-Stretch jede Bewegung zuverlässig mit | Leichter, elastischer Bund mit Flexzone und Gürtelschlaufen | 3 Taschen bieten viel Stauraum | Regular Fit | Pflegeleicht

***SELLING POINTS***

*Advanced skirt – ideal for long hiking tours*
*Integrated inner pants guarantee maximum level of comfort*
*Low weight and small packing volume makes stowing easy*
*Comfortable waistband provides ideal support while trekking*
*Three side pockets offer sufficient storage space*

*mSTRETCH Tec 4 light: Light, abrasion-proof 4-way stretch | Dries especially fast thanks to dryprotec technology | Environmentally-friendly, water-repellent, PFC-free finish | Follows your every move thanks to 4-way stretch | Light, elastic waistband with flex zone and belt loops | 3 pockets provide lots of storage | Regular Fit | Easy care*

34-48

73% PA, 17% PES, 10% EL

Trekking
Hiking
Touring

**120** watermelon red | **291** toasted teal | **299** burlap | **422** candied heather

## 232034 FENIT W

NEW

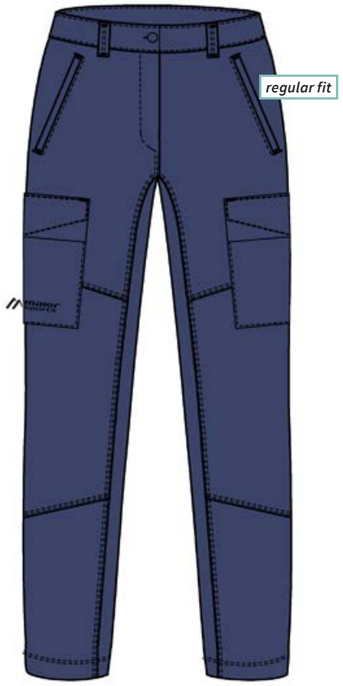


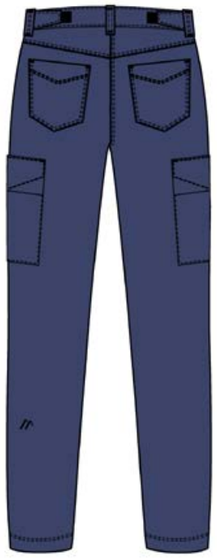

**383**
ensign blue

ALL YOU NEED

**299**
burlap

**904**
pewter

**VERKAUFSARGUMENTE**

Funktionale Cargo-Hose für Freizeit und Sport
Elastischer 4-Wege-Stretch unterstützt den Tragekomfort
Individuell regulierbarer Bund für optimale Anpassung
Bietet einen bequemen Schnitt mit lockerer Passform
In den 6 Taschen finden allerlei Utensilien sicher Platz

4-Wege-Stretch bietet komfortable Bewegungsfreiheit | Verstellbarer Bund für ideale Anpassung an die Körperform | 6 Taschen bieten viel Stauraum | Lockere Passform mit bequemem Schnitt | Pflegeleicht | Trocknet besonders schnell dank dryprotec-Technologie

***SELLING POINTS***

*Technical cargo pants for leisure and sports*
*Elasticated 4-way stretch increases comfort*
*Ideal fit thanks to the individually adjustable waistband*
*Comfortable cut in a loose fit*
*Six pockets offer ample storage room for all your items*

*Comfortable 4-way-stretch for maximum freedom of movement | Adjustable waistband which adapts to any body shape | 6 pockets provide lots of storage | Loose fit and comfortable cut | Easy care | Dries especially fast thanks to dryprotec technology*

34-52

100% PES

Trekking
Hiking
Touring

dry pro tec





## 230019 FENIT SHORT W

NEW

**299**
burlap

ALL YOU NEED

**383**
ensign blue

**904**
pewter

**VERKAUFSARGUMENTE**

Sportliche Cargo Bermuda für Reise und Freizeit
4-Wege-Stretch Gewebe macht jede Bewegung mit
Anschmiegsame Bundlösung mit individueller Anpassung
In insgesamt 6 Taschen finden zahlreiche Utensilien Platz
Schnelltrocknende Eigenschaften dank dryprotec Technologie

4-Wege-Stretch bietet komfortable Bewegungsfreiheit | Verstellbarer Bund für ideale Anpassung an die Körperform | 6 Taschen bieten viel Stauraum | Lockere Passform mit bequemem Schnitt | Pflegeleicht | Trocknet besonders schnell dank dryprotec-Technologie

***SELLING POINTS***

*Sporty cargo Bermudas for travelling and leisure*
*4-way stretch fabric follows your every move*
*Soft and smooth waistband is individually adjustable*
*Six pockets offer space for all your personal items*
*dryprotec technology: Bermudas dry especially quickly*

*Comfortable 4-way-stretch for maximum freedom of movement | Adjustable waistband which adapts to any body shape | 6 pockets provide lots of storage | Loose fit and comfortable cut | Easy care | Dries especially fast thanks to dryprotec technology*

34-52

100% PES

Trekking
Hiking
Touring

dry pro tec

## 232001 LULAKA

**780**
teak

**109** sun-dried tomato | **299** burlap | **367** night sky | **383** ensign blue | **422** candied heather | **778** coriander | **787** brown rice | **900** black | **904** pewter | **949** graphite | **3945** night sky/spray | **9580** black/mystic amethyst | **9581** graphite/tulip blush

### VERKAUFSARGUMENTE

Die absolute Testsiegerin unter den funktionalen Wanderhosen
mSTRETCH pro 4: Das perfekte Material für Wandertouren
Elastisch, atmungaktiv, wasserabweisend, schnelltrocknend
Hosenbeine hochkrempelbar, dank praktischer Rollup-Funktion
Bundlösung mit elastischer Flexzone bietet besten Sitz

mSTRETCH Pro 4: 4-Wege-Stretch für höchste Bewegungsfreiheit | Trocknet besonders schnell dank dryprotec-Technologie | Wasserabweisende, PFC-freie Imprägnierung schützt die Umwelt | Macht dank 4-Wege-Stretch jede Bewegung zuverlässig mit | Rollup-Funktion für bequemes Hochkrempeln der Hosenbeine | Wanderhosenbund mit Flexzone und Gürtel für sicheren Sitz | Beinsaum mit praktischem Versteller zur Weitenanpassung | 3 geräumige Taschen mit Reißverschluss | Praktische innenliegende Sicherheitstasche | Regular Fit | Pflegeleicht

### *SELLING POINTS*

*Top performance amongst functional hiking pants*
*mSTRETCH pro 4: The perfect material for hiking clothes*
*Elasticated, breathable, water-repellent, quick-drying*
*Pant legs can be rolled up via integrated Rollup function*
*Waistband with elasticated flex zones offers the perfect fit*

*mSTRETCH Pro 4: 4-way stretch for ideal freedom of movement | Dries especially fast thanks to dryprotec technology | Environmentally-friendly, water-repellent, PFC-free finish | Follows your every move thanks to 4-way stretch | Rollup function for conveniently rolling up the pant legs | Reliable waistband with flex zone and belt for hiking pants | Convenient adjuster for width adjustment of the leg hem | 3 spacious pockets with zip fastener | Practical inside security pocket | Regular Fit | Easy care*

17-26, 34-52, 72-88

90% PA, 10% EL

Trekking
Hiking
Touring





## 233003 NATA

**367**
night sky

### VERKAUFSARGUMENTE

Funktionale Wanderhose – ideal für ausgedehnte Touren
T-Zipp-off: Hosenbeine abzippen ohne Schuhe ausziehen
mSTRETCH pro 4: Elastisches Material, perfekt zum Wandern
Hohe Funktionalität: atmungsaktiv und schnelltrocknend
Umweltschonende, effiziente Imprägnierung – frei von PFC

mSTRETCH Pro 4: 4-Wege-Stretch für höchste Bewegungsfreiheit | Trocknet besonders schnell dank dryprotec-Technologie | Wasserabweisende, PFC-freie Imprägnierung schützt die Umwelt | Macht dank 4-Wege-Stretch jede Bewegung zuverlässig mit | Ohne Schuhe-Ausziehen zur Bermuda abzippbar | Reißverschlüsse mit unterlegtem Keil am Beinsaum | Beinsaum mit praktischem Versteller zur Weitenanpassung | 3 geräumige Taschen mit Reißverschluss | Praktische innenliegende Sicherheitstasche | Regular Fit | Pflegeleicht

### *SELLING POINTS*

*High-performance hiking pants – ideal for extended tours*
*T-Zipp-off: Unzip trouser legs without taking off your shoes*
*mSTRETCH pro 4: Elasticated material, perfect for hiking*
*Highly functional, breathable and quick-drying*
*Environmentally-friendly, highly efficient finish – PFC-free*

*mSTRETCH Pro 4: 4-way stretch for ideal freedom of movement | Dries especially fast thanks to dryprotec technology | Environmentally-friendly, water-repellent, PFC-free finish | Follows your every move thanks to 4-way stretch | Can be zipped off into Bermudas without taking off shoes | Zip fasteners with underlaid wedge on the hem of the leg | Convenient adjuster for width adjustment of the leg hem | 3 spacious pockets with zip fastener | Practical inside security pocket | Regular Fit | Easy care*

17-25, 34-50, 72-88

90% PA, 10% EL

Trekking
Hiking
Touring

**109** sun-dried tomato | **299** burlap | **383** ensign blue | **422** candied heather | **778** coriander | **780** teak | **787** brown rice | **900** black | **904** pewter | **949** graphite | **3945** night sky/spray | **9580** black/mystic amethyst | **9581** graphite/tulip blush

## 233027 NATA 2

### VERKAUFSARGUMENTE

Funktionale Wanderhose für Touren und Ausflüge
Dank praktischer Zipp-off-Funktion zur Bermuda abzippbar
mSTRETCH Pro 4: Elastisches Material, perfekt zum Wandern
Hohe Funktionalität: atmungsaktiv und schnelltrocknend
Umweltschonende, effiziente Imprägnierung – frei von PFC

mSTRETCH Pro 4: 4-Wege-Stretch für höchste Bewegungsfreiheit | Trocknet besonders schnell dank dryprotec-Technologie | Wasserabweisende, PFC-freie Imprägnierung schützt die Umwelt | Macht dank 4-Wege-Stretch jede Bewegung zuverlässig mit | Schnell zur sommerlichen Bermuda abzippbar | 2 geräumige Taschen mit Reißverschluss | Praktische innenliegende Sicherheitstasche | Regular Fit | Pflegeleicht

### *SELLING POINTS*

*Highly functional hiking pants for tours and long trips*
*Can be zipped-off into Bermuda shorts with Zipp-off function*
*mSTRETCH Pro 4: Elasticated material, perfect for hiking*
*Highly functional, breathable and quick-drying*
*Environmentally-friendly, highly efficient finish – PFC-free*

*mSTRETCH Pro 4: 4-way stretch for ideal freedom of movement | Dries especially fast thanks to dryprotec technology | Environmentally-friendly, water-repellent, PFC-free finish | Follows your every move thanks to 4-way stretch | Can be quickly zipped off into Bermuda shorts | 2 spacious pockets with zip fastener | Practical inside security pocket | Regular Fit | Easy care*

**778**
coriander

17-25, 34-52

90% PA, 10% EL

Trekking
Hiking
Touring

**109** sun-dried tomato | **299** burlap | **367** night sky | **383** ensign blue | **422** candied heather | **780** teak | **787** brown rice | **900** black | **904** pewter | **949** graphite

**778**
coriander

## 233005 AROLLA

**VERKAUFSARGUMENTE**

Elastische Wanderhose – ideal für Outdoor-Aktivitäten
Dank praktischer Zipp-off-Funktion zur Capri abzippbar
mSTRETCH pro 4: Elastisches Material, perfekt zum Wandern
Höchste Bewegungsfreiheit, Atmungsaktivität und Robustheit
Umweltschonende, effiziente Imprägnierung – frei von PFC

mSTRETCH Pro 4: 4-Wege-Stretch für höchste Bewegungsfreiheit | Trocknet besonders schnell dank dryprotec-Technologie | Wasserabweisende, PFC-freie Imprägnierung schützt die Umwelt | Macht dank 4-Wege-Stretch jede Bewegung zuverlässig mit | Im Handumdrehen zur luftigen Capri abzippbar | 3 geräumige Taschen mit Reißverschluss | Praktische innenliegende Sicherheitstasche | Regular Fit | Pflegeleicht

***SELLING POINTS***

*Elasticated hiking pants – perfect for outdoor activities*
*Can be zipped-off into Capri pants with Zipp-off function*
*mSTRETCH pro 4: Elasticated material, perfect for hiking*
*Maximum freedom of movement, breathability and robustness*
*Environmentally-friendly, highly efficient finish – PFC-free*

*mSTRETCH Pro 4: 4-way stretch for ideal freedom of movement | Dries especially fast thanks to dryprotec technology | Environmentally-friendly, water-repellent, PFC-free finish | Follows your every move thanks to 4-way stretch | Can be quickly zipped off into airy Capri pants | 3 spacious pockets with zip fastener | Practical inside security pocket | Regular Fit | Easy care*

17-25, 34-52, 72-88

90% PA, 10% EL

Trekking
Hiking
Touring

**109** sun-dried tomato | **299** burlap | **367** night sky | **383** ensign blue | **422** candied heather | **780** teak | **787** brown rice | **900** black | **904** pewter | **949** graphite | **3945** night sky/spray | **9580** black/mystic amethyst | **9581** graphite/tulip blush

**367**
night sky

## 231008 LULAKA 7/8

**VERKAUFSARGUMENTE**

Funktionale, modische 7/8-Wanderhose
Elastisch und atmungsaktiv dank mSTRETCH Pro 4 Material
dryprotec-Technologie lässt die Hose enorm schnell trocknen
Klassische Bundlösung mit Schlaufen und integriertem Gürtel
Umweltschonende, effiziente Imprägnierung – frei von PFC

mSTRETCH Pro 4: 4-Wege-Stretch für höchste Bewegungsfreiheit | Trocknet besonders schnell dank dryprotec-Technologie | Wasserabweisende, PFC-freie Imprägnierung schützt die Umwelt | Macht dank 4-Wege-Stretch jede Bewegung zuverlässig mit | Traditioneller Bund mit Schlaufen und integriertem Gürtel | 3 geräumige Taschen mit Reißverschluss | Praktische innenliegende Sicherheitstasche | Regular Fit | Pflegeleicht

***SELLING POINTS***

*Functional, cropped hiking pants*
*Stretchable and breathable due to mSTRETCH Pro 4 material*
*The dryprotec technology make the pants dry very quickly*
*Classic waistband with belt loops and integrated belt*
*Environmentally-friendly, highly efficient finish – PFC-free*

*mSTRETCH Pro 4: 4-way stretch for ideal freedom of movement | Dries especially fast thanks to dryprotec technology | Environmentally-friendly, water-repellent, PFC-free finish | Follows your every move thanks to 4-way stretch | Traditional waistband with loops and integrated belt | 3 spacious pockets with zip fastener | Practical inside security pocket | Regular Fit | Easy care*

34-52

90% PA, 10% EL

Trekking
Hiking
Touring

**109** sun-dried tomato | **299** burlap | **383** ensign blue | **422** candied heather | **778** coriander | **780** teak | **787** brown rice | **900** black | **904** pewter | **949** graphite

**949**
graphite

## 231003 KLUANE

**VERKAUFSARGUMENTE**

Klassische Wandercapri für Ausflüge und Touren im Freien
mSTRETCH Pro 4: Elastisches Material, perfekt zum Wandern
Schnelltrocknend und atmungsaktiv dank dryprotec
Klassische Bundlösung mit Schlaufen und integriertem Gürtel
Zwei Seitentaschen und eine Sicherheitstasche als Stauraum

mSTRETCH Pro 4: 4-Wege-Stretch für höchste Bewegungsfreiheit | Wasserabweisende, PFC-freie Imprägnierung schützt die Umwelt | Trocknet besonders schnell dank dryprotec-Technologie | Macht dank 4-Wege-Stretch jede Bewegung zuverlässig mit | Wanderhosenbund mit Flexzone und Gürtel für sicheren Sitz | 2 geräumige Taschen mit Reißverschluss | Praktische innenliegende Sicherheitstasche | Regular Fit | Pflegeleicht

***SELLING POINTS***

*Classic hiking Capri pants for long trips*
*mSTRETCH Pro 4: elasticated material, perfect for hiking*
*Quick-drying and breathable thanks to dryprotec technology*
*Classic waistband with belt loops and integrated belt*
*Two side pockets and one security pocket provide storage space*

*mSTRETCH Pro 4: 4-way stretch for ideal freedom of movement | Environmentally-friendly, water-repellent, PFC-free finish | Dries especially fast thanks to dryprotec technology | Follows your every move thanks to 4-way stretch | Reliable waistband with flex zone and belt for hiking pants | 2 spacious pockets with zip fastener | Practical inside security pocket | Regular Fit | Easy care*

18-26, 34-56

90% PA, 10% EL

Trekking
Hiking
Touring

**109** sun-dried tomato | **120** watermelon red | **276** fresh fern | **299** burlap | **367** night sky | **383** ensign blue | **398** teal pop | **422** candied heather | **778** coriander | **780** teak | **787** brown rice | **900** black | **904** pewter

**900**
black

## 230002 LAWA

**VERKAUFSARGUMENTE**

Klassische, elastische Wanderbermuda mit hohem Tragekomfort
mSTRETCH Pro 4: Elastisches Material, perfekt zum Wandern
Wasserabweisend, atmungsaktiv und schnelltrocknend
Idealer Sitz dank Bundlösung mit elastischer Flexzone
Umweltschonende, nachhaltige Imprägnierung – ohne PFC

mSTRETCH Pro 4: 4-Wege-Stretch für höchste Bewegungsfreiheit | Trocknet besonders schnell dank dryprotec-Technologie | Wasserabweisende, PFC-freie Imprägnierung schützt die Umwelt | Macht dank 4-Wege-Stretch jede Bewegung zuverlässig mit | Wanderhosenbund mit Flexzone und Gürtel für sicheren Sitz | 2 geräumige Taschen mit Reißverschluss | Praktische innenliegende Sicherheitstasche | Regular Fit | Pflegeleicht

***SELLING POINTS***

*Classic, elasticated hiking Bermuda shorts with perfect fit*
*mSTRETCH Pro 4: elasticated material, perfect for hiking*
*Water-repellent, breathable and quick-drying*
*Ideal fit thanks to waistband with elasticated flex zone*
*Environmentally-friendly, sustainable finish – PFC-free*

*mSTRETCH Pro 4: 4-way stretch for ideal freedom of movement | Dries especially fast thanks to dryprotec technology | Environmentally-friendly, water-repellent, PFC-free finish | Follows your every move thanks to 4-way stretch | Reliable waistband with flex zone and belt for hiking pants | 2 spacious pockets with zip fastener | Practical inside security pocket | Regular Fit | Easy care*

34-54

90% PA, 10% EL

Trekking
Hiking
Touring

**109** sun-dried tomato | **120** watermelon red | **276** fresh fern | **299** burlap | **367** night sky | **383** ensign blue | **398** teal pop | **422** candied heather | **778** coriander | **780** teak | **787** brown rice | **904** pewter | **949** graphite

## 230010 LULAKA SHORTS

**383**
ensign blue

**VERKAUFSARGUMENTE**

Funktionale Wandershorts für Touren und Ausflüge
Hohe Bewegungsfreiheit und Komfort dank mSTRETCH Pro 4
Atmungsaktives, wasserabweisendes Funktionsmaterial
Bequemer Bund mit Gürtelschlaufen, inklusive Gürtel
Vier Taschen bieten ausreichend Stauraum für Utensilien

mSTRETCH Pro 4: 4-Wege-Stretch für höchste Bewegungsfreiheit | Trocknet besonders schnell dank dryprotec-Technologie | Wasserabweisende, PFC-freie Imprägnierung schützt die Umwelt | Macht dank 4-Wege-Stretch jede Bewegung zuverlässig mit | Traditioneller Bund mit Schlaufen und integriertem Gürtel | 4 Taschen bieten genügend Stauraum | Praktische Sicherheitstasche | Regular Fit | Pflegeleicht

***SELLING POINTS***

*Functional hiking shorts for long tours and trips*
*Comfortable mSTRETCH Pro 4 offers maximum freedom of movement*
*Breathable, water-repellent material*
*Comfortable waistband with belt loops, belt included*
*Four pockets for plenty of storage space*

34-52

90% PA,
10% EL

Trekking
Hiking
Touring

*mSTRETCH Pro 4: 4-way stretch for ideal freedom of movement | Dries especially fast thanks to drypro-tec technology | Environmentally-friendly, water-repellent, PFC-free finish | Follows your every move thanks to 4-way stretch | Traditional waistband with loops and integrated belt | 4 pockets provide enough storage | Practical security pocket | Regular Fit | Easy care*

**900** black | **1585** sun-dried tomato/watermelon red | **1586** watermelon red/sun-dried tomato | **2554** fresh fern/burlap | **2555** burlap/fresh fern | **3897** night sky/teal pop | **3900** teal pop/night sky | **4186** candied heather/night sky | **7132** coriander/watermelon red | **7133** teak/fresh fern | **7134** brown rice/ensign blue | **9583** pewter/watermelon red | **9584** graphite/fresh fern

## 232009 INARA SLIM

**367**
night sky

**VERKAUFSARGUMENTE**

Elastische Wanderhose für Touren und Ausflüge
Slim-Fit-Variante der beliebten Testsiegerin Lulaka
Funktionales, wasserabweisendes Material – ideal zum Wandern
dryprotec-Technologie lässt die Hose enorm schnell trocknen
Umweltschonende, nachhaltige Imprägnierung – ohne PFC

mSTRETCH Pro 4: 4-Wege-Stretch für höchste Bewegungsfreiheit | Trocknet besonders schnell dank dryprotec-Technologie | Wasserabweisende, PFC-freie Imprägnierung schützt die Umwelt | Macht dank 4-Wege-Stretch jede Bewegung zuverlässig mit | Traditioneller Bund mit Schlaufen und integriertem Gürtel | Reißverschlüsse mit unterlegtem Keil am Beinsaum | 3 geräumige Taschen mit Reißverschluss | Praktische innenliegende Sicherheitstasche | Slim Fit | Pflegeleicht

***SELLING POINTS***

*Elasticated hiking pants for long tours and trips*
*Slim fit version of the award-winning Lulaka pants*
*Functional, water-repellent material – ideal for hiking*
*The dryprotec technology makes the pants dry very quickly*
*Environmentally-friendly, sustainable finish – PFC-free*

17-26,
34-52,
72-88

90% PA,
10% EL

Trekking
Hiking
Touring

*mSTRETCH Pro 4: 4-way stretch for ideal freedom of movement | Dries especially fast thanks to drypro-tec technology | Environmentally-friendly, water-repellent, PFC-free finish | Follows your every move thanks to 4-way stretch | Traditional waistband with loops and integrated belt | Zip fasteners with underlaid wedge on the hem of the leg | 3 spacious pockets with zip fastener | Practical inside security pocket | Slim Fit | Easy care*

**109** sun-dried tomato | **299** burlap | **383** ensign blue | **422** candied heather | **778** coriander | **780** teak | **787** brown rice | **900** black | **904** pewter | **949** graphite | **3945** night sky/spray | **9580** black/mystic amethyst | **9581** graphite/tulip blush





## 233026 INARA SLIM ZIP

**778**
coriander

**VERKAUFSARGUMENTE**

Funktionale, komfortable Wanderhose im Slim-Fit-Schnitt
Dank praktischer Zipp-off-Funktion zur Bermuda abzippbar
mSTRETCH Pro 4: Elastisches Material, perfekt zum Wandern
Hohe Funktionalität: atmungsaktiv und schnelltrocknend
Wasserabweisende, umweltschonende Imprägnierung – ohne PFC

mSTRETCH Pro 4: 4-Wege-Stretch für höchste Bewegungsfreiheit | Trocknet besonders schnell dank dryprotec-Technologie | Wasserabweisende, PFC-freie Imprägnierung schützt die Umwelt | Macht dank 4-Wege-Stretch jede Bewegung zuverlässig mit | Schnell zur sommerlichen Bermuda abzippbar | 4 Taschen bieten viel Stauraum | Praktische innenliegende Sicherheitstasche | Slim Fit | Pflegeleicht

***SELLING POINTS***

*Comfortable, functional slim fit hiking pants*
*Can be zipped-off into Bermuda shorts with Zipp-off function*
*mSTRETCH Pro 4: elasticated material, perfect for hiking*
*Highly functional, breathable and quick-drying*
*Water-repellent, environmentally-friendly finish – PFC-free*

17-26,
34-52,
72-88

90% PA,
10% EL

Trekking
Hiking
Touring

*mSTRETCH Pro 4: 4-way stretch for ideal freedom of movement | Dries especially fast thanks to dryprotec technology | Environmentally-friendly, water-repellent, PFC-free finish | Follows your every move thanks to 4-way stretch | Can be quickly zipped off into Bermuda shorts | 4 pockets provide lots of storage | Practical inside security pocket | Slim Fit | Easy care*

**109** sun-dried tomato | **299** burlap | **367** night sky | **383** ensign blue | **422** candied heather | **780** teak | **787** brown rice | **900** black | **904** pewter | **949** graphite

## 231007 INARA SLIM 3/4

**383**
ensign blue

**VERKAUFSARGUMENTE**

Wandercapri im Slim-Fit-Schnitt für Touren im Freien
mSTRETCH Pro 4: Elastisches Material, perfekt zum Wandern
Hohe Funktionalität: atmungsaktiv und schnelltrocknend
Drei Taschen bieten ausreichend Stauraum für Utensilien
Bequemer Bund mit Gürtelschlaufen, inklusive Gürtel

mSTRETCH Pro 4: 4-Wege-Stretch für höchste Bewegungsfreiheit | Trocknet besonders schnell dank dryprotec-Technologie | Wasserabweisende, PFC-freie Imprägnierung schützt die Umwelt | Macht dank 4-Wege-Stretch jede Bewegung zuverlässig mit | Traditioneller Bund mit Schlaufen und integriertem Gürtel | 3 geräumige Taschen mit Reißverschluss | Praktische innenliegende Sicherheitstasche | Slim Fit | Pflegeleicht

***SELLING POINTS***

*Hiking Capri pants with slim fit cut for outdoor activities*
*mSTRETCH Pro 4: elasticated material, perfect for hiking*
*Highly functional, breathable and quick-drying*
*Three pockets for plenty of storage space*
*Comfortable waistband with belt loops, belt included*

34-50

90% PA,
10% EL

Trekking
Hiking
Touring

*mSTRETCH Pro 4: 4-way stretch for ideal freedom of movement | Dries especially fast thanks to dryprotec technology | Environmentally-friendly, water-repellent, PFC-free finish | Follows your every move thanks to 4-way stretch | Traditional waistband with loops and integrated belt | 3 spacious pockets with zip fastener | Practical inside security pocket | Slim Fit | Easy care*

**109** sun-dried tomato | **120** watermelon | **276** fresh fern | **299** burlap | **367** night sky | **398** teal pop | **422** candied heather | **778** coriander | **780** teak | **787** brown rice | **900** black | **904** pewter | **949** graphite

## 237902 RAINDROP L

**900**
black

**VERKAUFSARGUMENTE**

Wasserdichte Regenhose, ideal für Schlechtwetter-Wanderungen
Kann sowohl als Überhose als auch normal getragen werden
Weite Passform für hohen Tragekomfort und Bewegungsfreiheit
Bund wie auch Beine sind individuell weitenverstellbar
Umweltschonende, nachhaltige Imprägnierung – ohne PFC

mTEX 10.000: atmungsaktiv, wasserdicht und winddicht | Silverplus®Netzfutter hält die Hose lange Zeit frisch | Wasserabweisende, PFC-freie Imprägnierung schützt die Umwelt | Verstellbarer Bund für ideale Anpassung an die Körperform | Beinweite an der Wade verstellbar | Bein-Reißverschluss bis zur Hüfte | 2 geräumige Taschen mit Reißverschluss

***SELLING POINTS***

*Waterproof rain pants, perfect for hiking during bad weather*
*Can be worn as the main layer or as a top layer*
*Wide fit provides maximum comfort and freedom of movement*
*Waistband and leg widths are individually adjustable*
*Environmentally-friendly, sustainable finish – PFC-free*

*mTEX 10.000: breathable, waterproof and windproof | Silverplus®mesh lining keeps you feeling fresh | Environmentally-friendly, water-repellent, PFC-free finish | Adjustable waistband which adapts to any body shape | Leg width can be adjusted on calves | Leg zip up to hip | 2 spacious pockets with zip fastener*

17-25,
34-52

100% PES

**Trekking**
**Hiking**
**Touring**

# Where are you going next?

## 220050 ECHAZ W

NEW

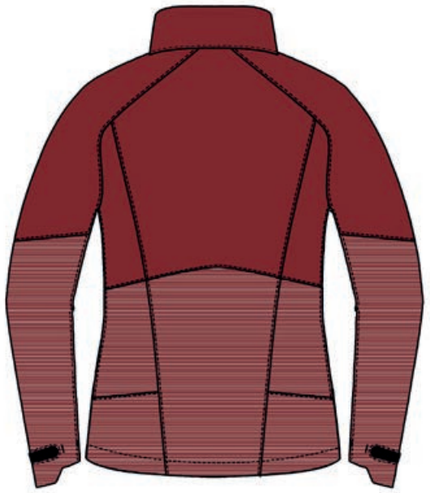

**109**
sun-dried tomato

**299**
burlap

**949**
graphite

**VERKAUFSARGUMENTE**

Funktionale Hikingjacke für Touren und Freizeit
Vollständig aus recyceltem PES-Garn hergestellt
Atmungsaktiv, wasser- und winddicht dank mTEX 10.000
Umweltfreundlich und frei von PFC imprägniert
Kapuze, Armabschlüsse und Saum mit Einstellmöglichkeiten

mTEX 10.000: atmungsaktiv, wasserdicht und winddicht | Wasserabweisende, PFC-freie Imprägnierung schützt die Umwelt | Zu 100% aus recyceltem PES-Garn hergestellt | Sortenrein hergestellt und recyclingfähig | Individuell weitenregulierbare Armabschlüsse | Abnehmbare Kapuze mit individuellen Verstellmöglichkeiten | Weitenregulierbarer Saum | 2 geräumige Taschen mit Reißverschluss | 1 geräumige Innentasche

***SELLING POINTS***

*Technical hiking jacket for touring and leisure*
*Completely made of recycled PES fibres*
*Breathable, water- and windproof due to mTEX 10.000*
*Environmentally-friendly, PFC-free finish*
*Hood, sleeve seams and hem are individually adjustable*

*mTEX 10.000: breathable, waterproof and windproof | Environmentally-friendly, water-repellent, PFC-free finish | Made from 100% recycled polyester yarn | 100% homogenous material, recyclable | Fully adjustable cuffs | Detachable, fully adjustable hood | Adjustable hem | 2 spacious pockets with zip fastener | 1 spacious inside pocket*

34-52 | 68 cm | 100% PES REC | Trekking / Hiking





## 220051 ZONDA 2.0 W

NEW

**VERKAUFSARGUMENTE**

Sportliche Outdoorjacke für Wanderungen und Ausflüge
Langanhaltendes Frischegefühl dank Silverplus®Netzfutter
Hoher Wetterschutz durch mTEX 10.000 Funktionsmembran
Wasserabweisende, umweltfreunde Imprägnierung ohne PFC
Insgesamt 5 Taschen bieten großzügigen Stauraum

mTEX 10.000: atmungsaktiv, wasserdicht und winddicht | Silverplus®Netzfutter hält die Jacke lange Zeit frisch | Wasserabweisende, PFC-freie Imprägnierung schützt die Umwelt | Individuell weitenregulierbare Armabschlüsse | Abnehmbare Kapuze | Weitenregulierbarer Saum | 3 geräumige Taschen mit Reißverschluss | 2 geräumige Innentaschen | Sportlicher Schnitt bietet beste Bewegungsfreiheit

***SELLING POINTS***

*Sporty outdoor jacket for hiking and trips*
*Keeps you feeling fresh thanks to Silverplus®technology*
*Reliable weatherproofing with mTEX 10.000*
*Water-repellent, environmentally-friendly, PFC-free finish*
*Five pockets offer ample storage space*

*mTEX 10.000: breathable, waterproof and windproof | Silverplus®mesh lining keeps you feeling fresh | Environmentally-friendly, water-repellent, PFC-free finish | Fully adjustable cuffs | Detachable hood | Adjustable hem | 3 spacious pockets with zip fastener | 2 spacious inside pockets | Sporty cut offers maximum freedom of movement*

**2596**
toasted teal/yellowstone

34-52 | 68 cm | 100% PES | Trekking / Hikinh

**1627**
watermelon red/spray

**2597**
burlap/tulip blush

**3922**
night sky/yellowstone

**4185**
candied heather/mystic amethyst

## 220049 METOR SUSTAIN W

NEW

**3967**
teal pop/spray

**VERKAUFSARGUMENTE**

Vielseitige Funktionsjacke für Touren und Freizeitausflüge
Langanhaltendes Frischegefühl dank Silverplus®Netzfutter
Umweltfreundlich imprägniert – frei von PFC
Vollständig aus recyceltem PES-Garn hergestellt
Kann in sich selbst verpackt und einfach verstaut werden

Silverplus®Netzfutter hält die Jacke lange Zeit frisch | Wasserabweisende, PFC-freie Imprägnierung schützt die Umwelt | Zu 100% aus recyceltem PES-Garn hergestellt | Jacke in sich verpackbar | Individuell weitenregulierbare Armabschlüsse | Abnehmbare Kapuze mit individuellen Verstellmöglichkeiten | Weitenregulierbarer Saum | Geräumige Innentaschen | 2 seitliche Taschen mit RV | Sportlicher Schnitt für mehr Flexibilität | mTEX 10.000: atmungsaktiv, wasserdicht und winddicht

***SELLING POINTS***

*Versatile technical jacket for touring and leisure trips*
*Keeps you feeling fresh thanks to Silverplus®technology*
*Environmentally-friendly finish without PFC*
*Completely made of recycled PES fibres*
*Easy to stow away because it can be packaged in itself*

*Silverplus®mesh lining keeps you feeling fresh | Environmentally-friendly, water-repellent, PFC-free finish | Made from 100% recycled polyester yarn | Jacket packs into itself | Fully adjustable cuffs | Detachable, fully adjustable hood | Adjustable hem | Spacious inside pockets | 2 side-pockets with zipper | Sporty cut offer more flexibility | mTEX 10.000: breathable, waterproof and windproof*

18-26, 34-52, 76-88 | 68 cm | 100% PES | Trekking / Hiking

**1585**
sun-dried tomato / watermelon red

SNOS

**1619**
watermelon red/tulip blush

**2555**
burlap/fresh fern

**2585**
toasted teal/spray

NOS

**3945**
night sky/spray

**4185**
candied heather/mystic amethyst

**1585**
sun-dried tomato/
watermelon red

## 220045 PARTU W

**VERKAUFSARGUMENTE**

Funktionale Damenjacke mit zuverlässigem Wetterschutz
Atmungsaktiv, wasser- und winddicht dank mTEX 10.000
Langanhaltende Frische dank Silverplus®Netzfutter
Wasserabweisend und PFC-frei imprägniert
Individuell in der Weite verstellbarer Saum

mTEX 10.000: atmungsaktiv, wasserdicht und winddicht | Silverplus®Netzfutter hält die Jacke lange Zeit frisch | Wasserabweisende, PFC-freie Imprägnierung schützt die Umwelt | Weitenregulierbarer Saum | 2 geräumige Taschen mit Reißverschluss | 1 geräumige Innentasche | Perfekte, taillierte Passform | Angeschnittene Kapuze im Kragen verstaubar

***SELLING POINTS***

*Women's jacket with reliable weather protection technology*
*Breathable, waterproof and windproof due to mTEX 10.000*
*Feel fresh with the Silverplus®mesh interior*
*Water-repellent PFC-free finish*
*Width-adjustable waistband*

*mTEX 10.000: breathable, waterproof and windproof | Silverplus®mesh lining keeps you feeling fresh | Environmentally-friendly, water-repellent, PFC-free finish | Adjustable hem | 2 spacious pockets with zip fastener | 1 spacious inside pocket | Perfect tapered fit | Grown-on hood can be stowed in collar*

34-52 | 68 cm | 100% PES

Trekking
Hiking

**2555**
burlap/fresh fern

**3897**
night sky/teal pop

**3967**
teal pop/spray

**4185**
candied heather/mystic
amethyst

**9600**
graphite/teak

## 220046 PARTU LONG W

**367**
night sky

**VERKAUFSARGUMENTE**

Sportliche Langjacke mit hochwertigem Wetterschutz
Atmungsaktiv, wasser- und winddicht dank mTEX 10.000 Membran
Langes Frischegefühl dank Silverplus®Netzfutter
PFC-freie, wasserabweisende Imprägnierung
Ansprechender, gerader Schnitt mit Taillenverstellern

mTEX 10.000: atmungsaktiv, wasserdicht und winddicht | Silverplus®Netzfutter hält die Jacke lange Zeit frisch | Wasserabweisende, PFC-freie Imprägnierung schützt die Umwelt | Weitenregulierbarer Saum | 2 geräumige Taschen mit Reißverschluss | 1 geräumige Innentasche | Verstell- und abnehmbare Kapuze, im Kragen verstaubar | Perfekte, taillierte Passform

***SELLING POINTS***

*Sporty waterproof long women's jacket*
*Breathable, waterproof and windproof thanks to mTEX 10.000*
*Keep fresh with Silverplus®mesh interior*
*PFC-free, water-repellent finish*
*Straight cut with adjustable waist area*

*mTEX 10.000: breathable, waterproof and windproof | Silverplus®mesh lining keeps you feeling fresh | Environmentally-friendly, water-repellent, PFC-free finish | Adjustable hem | 2 spacious pockets with zip fastener | 1 spacious inside pocket | Adjustable and detachable hood, can be stowed in the collar | Perfect tapered fit*

34-52 | 72 cm | 100% PES

Trekking
Hiking

**120**
watermelon red

**276**
fresh fern

**398**
teal pop

**422**
candied heather

**7075**
brown rice stripe optic

## 220052 ALMIRA COAT W

NEW

**VERKAUFSARGUMENTE**

Lange Hiking-Jacke für Touren und Freizeitausflüge
Vollständig aus recyceltem PES-Garn hergestellt
Atmungsaktiv, wasser- und winddicht dank mTEX 10.000
Umweltfreundlich und frei von PFC imprägniert
Praktische Kapuze mit individuellen Einstellmöglichkeiten

mTEX 10.000: atmungsaktiv, wasserdicht und winddicht | Wasserabweisende, PFC-freie Imprägnierung schützt die Umwelt | Formschöne, angeschnittene Kapuze mit Verstellmöglichkeiten | Mittiger, rückseitiger Schlitz erhöht die Bewegungsfreiheit | 2 geräumige Taschen mit Reißverschluss | 1 geräumige Innentaschen | Zu 100 % aus recyceltem PES-Garn hergestellt | Sortenrein hergestellt und recyclingfähig

***SELLING POINTS***

*Long hiking jacket for touring and leisure trips*
*Completely made of recycled PES fibres*
*Breathable, water- and windproof due to mTEX 10.000*
*Environmentally-friendly, PFC-free finish*
*Convenient and individually adjustable hood*

*mTEX 10.000: breathable, waterproof and windproof | Environmentally-friendly, water-repellent, PFC-free finish | Shapely and adjustable truncated hood | Central, rear slit increases freedom of movement | 2 spacious pockets with zip fastener | 1 spacious inside pockets | Made from 100% recycled polyester yarn | 100% homogenous material, recyclable*

34-52 | 85 cm | 100% PES REC

ALL YOU NEED

**1617**
sun-dried tomato stripe
optic

**2584**
burlap stripe optic

**9606**
graphite stripe optic

## 220040 PERDURA COAT W

**367**
night sky

**VERKAUFSARGUMENTE**

Vielseitiger Outdoormantel, perfekt für Wandern und Freizeit
Idealer Wetterschutz: mTEX 10.000 mit verschweißten Nähten
Kapuze zum Regenschutz kann bei Bedarf abgenommen werden
Hohes Maß an Bewegungsfreiheit dank rückseitigem Schlitz
Ansprechender, femininer Schnitt sorgt für tolle Passform

mTEX 10.000: atmungsaktiv, wasserdicht und winddicht | Silverplus®Netzfutter hält die Jacke lange Zeit frisch | Wasserabweisende, PFC-freie Imprägnierung schützt die Umwelt | Individuell weitenregulierbare Armabschlüsse | Abnehmbare Kapuze | Mittiger, rückseitiger Schlitz erhöht die Bewegungsfreiheit | Untertritt mit Kinnschutz für besten Tragkomfort | 3 geräumige Taschen mit Reißverschluss | Stilvoll femininer Schnitt mit idealer Passform | Längere Rückenpartie bietet Schutz und guten Sitz

***SELLING POINTS***

*Versatile outdoor coat, perfect for outdoor activities*
*Perfect weather protection: mTEX 10.000 with welded seams*
*Waterproof rain hood can be detached if needed*
*Rear slit for maximum freedom of movement*
*Attractive feminine cut ensures a great fit*

*mTEX 10.000: breathable, waterproof and windproof | Silverplus®mesh lining keeps you feeling fresh | Environmentally-friendly, water-repellent, PFC-free finish | Fully adjustable cuffs | Detachable hood | Central, rear slit increases freedom of movement | Underlay with chin guard provides highest level of comfort | 3 spacious pockets with zip fastener | Stylish feminine cut and ideal fit | Longer back section fits comfortably and reliably*

34-52 | 80 cm | 100% PES

**109**
sun-dried tomato

**120**
watermelon red

**299**
burlap

**423**
mystic amethyst

## 260017 BRIMS W

NEW

**1586**
watermelon red/sun-dried tomato

**VERKAUFSARGUMENTE**

Leichtes Softshell mit winddichter Membran für den Sommer
stormprotec: atmungsaktiv, wind- und wasserabweisend
PFC-freie Imprägnierung hält Feuchtigkeit ab
Optimale Bewegungsfreiheit dank 2-Wege-Stretch
Umweltfreundlich aus recyceltem PES-Garn

stormprotec: atmungsaktiv, winddicht und wasserabweisend | Wasserabweisende, PFC-freie Imprägnierung schützt die Umwelt | 2-Wege-Stretch bietet komfortable Bewegungsfreiheit | Zu 100% aus recyceltem PES-Garn hergestellt | 2 geräumige Taschen mit Reißverschluss | Optimal anpassungsfähige, figurschmeichelnde Passform

***SELLING POINTS***

*Light softshell with windproof membrane for the summer*
*stormprotec: breathable, windproof and waterproof*
*PFC-free finish keeps away moisture*
*2-way stretch for maximum freedom of movement*
*Environmentally friendly and made of recycled PES fibres*

*stormprotec: breathable, windproof and water-repellent | Environmentally-friendly, water-repellent, PFC-free finish | Comfortable 2-way-stretch for maximum freedom of movement | Made from 100% recycled polyester yarn | 2 spacious pockets with zip fastener | Highly flexible, figure-hugging fit*

36-52 | 64 cm | 100% PES REC | Trekking Hiking

**2555** burlap/fresh fern
**3900** teal pop/night sky
**4185** candied heather/mystic amethyst

## 260018 BRIMS VEST W

NEW

**2555**
burlap/fresh fern

**VERKAUFSARGUMENTE**

Sommerlich leichtes Softshell mit winddichter Membran
stormprotec Technologie schützt vor Wasser und Wind
Komfortable Bewegungsfreiheit dank 2-Wege-Stretch
PFC-frei imprägniert: wasserabweisend und umweltfreundlich
Vollständig aus recyceltem PES-Garn gefertigt

stormprotec: atmungsaktiv, winddicht und wasserabweisend | 2-Wege-Stretch bietet komfortable Bewegungsfreiheit | Wasserabweisende, PFC-freie Imprägnierung schützt die Umwelt | Zu 100% aus recyceltem PES-Garn hergestellt | 2 geräumige Taschen mit Reißverschluss

***SELLING POINTS***

*Lightweight softshell with windproof membrane for the summer*
*stormprotec technology is breathable, waterproof & windproof*
*2-way stretch provides maximum freedom of movement*
*PFC-free finish, water-repellent & environmentally friendly*
*Made entirely of recycled PES fibres*

*stormprotec: breathable, windproof and water-repellent | Comfortable 2-way-stretch for maximum freedom of movement | Environmentally-friendly, water-repellent, PFC-free finish | Made from 100% recycled polyester yarn | 2 spacious pockets with zip fastener*

36-52 | 64 cm | 100% PES REC | Trekking Hiking

**1586** watermelon red/sun-dried tomato
**3900** teal pop/night sky
**4185** candied heather/mystic amethyst





## 270104 TIVAL LIGHT HOOD W

NEW

**4185**
candied heather/mystic amethyst

**VERKAUFSARGUMENTE**

Weiche Fleecejacke für kühle Sommertage
Dank dryprotec Technologie besonders schnelltrocknend
Anpassungsfähiges Material für mehr Bewegungsfreiheit
Untertritt mit Kinnschutz für optimalen Tragekomfort
Zwei geräumige Reißverschlusstaschen mit Stauraum

Trocknet besonders schnell dank dryprotec-Technologie | Extrem elastisches, anpassungsfähiges Material | Untertritt mit Kinnschutz für besten Tragkomfort | Pflegeleicht | 2 geräumige Taschen mit Reißverschluss | Slim Fit | Angeschnittene Kapuze

***SELLING POINTS***

*Soft fleece jacket for cool summer days*
*dryprotec technology ensures quick drying*
*Versatile material for maximum freedom of movement*
*Waterproof zip underlay with comfortable chin protector*
*Two big zip fastener pockets with plenty of space*

*Dries especially fast thanks to dryprotec technology | Extremely elastic, flexible material | Underlay with chin guard provides highest level of comfort | Easy care | 2 spacious pockets with zip fastener | Slim Fit | Truncated hood*

36-52 | 66 cm | 76% CO, 19% PES, 5% EL

**1619** watermelon red/tulip blush
**2582** fresh fern/corn husk
**3928** teal pop/yellowstone

## 280045 TIVAL LIGHT HZ W

NEW

**3928**
teal pop/yellowstone

**VERKAUFSARGUMENTE**

Anschmiegsamer Fleece Midlayer für kühle Sommertage
Besonders schnelltrocknend dank dryprotec Technologie
Elastisches Material für optimale Bewegungsfreiheit
Kinnschutz am Untertritt für mehr Tragekomfort
Aus pflegeleichtem Material gefertigt

Trocknet besonders schnell dank dryprotec-Technologie | Extrem elastisches, anpassungsfähiges Material | Untertritt mit Kinnschutz für besten Tragkomfort | Pflegeleicht | Slim Fit

***SELLING POINTS***

*Comfortable fleece Midlayer for cool summer days*
*Dries very quickly thanks to dryprotec technology*
*Elasticated material provides freedom of movement*
*Chin protector and underlay for maximum comfort*
*Made from easy-care materials*

*Dries especially fast thanks to dryprotec technology | Extremely elastic, flexible material | Underlay with chin guard provides highest level of comfort | Easy care | Slim Fit*

36-52 | 64 cm | 76% CO, 19% PES, 5% EL

**1619** watermelon red/tulip blush
**2582** fresh fern/corn husk
**4185** candied heather/mystic amethyst

## 270101 TORNE 2.0 W

NEW

**120**
watermelon red

**VERKAUFSARGUMENTE**

Leichte Fleecejacke für kühlere Sommerabende
Besonders schnelltrocknend dank dryprotec Technologie
Aus weichem, kuscheligem Fleece für mehr Tragekomfort
Untertritt mit komfortablem Kinnschutz
Mit individuell verstellbarem Saum

Trocknet besonders schnell dank dryprotec-Technologie | Kuscheliges, weiches Fleece für wohlige Wärme | Untertritt mit Kinnschutz für besten Tragkomfort | Pflegeleicht | Weitenregulierbarer Saum | 2 kleine Taschen mit nahtfeinem RV

***SELLING POINTS***

*Lightweight fleece jacket for cool summer evenings*
*Dries very well thanks to dryprotec technology*
*Extremely comfortable thanks to soft fleece material*
*Waterproof zip underlay with comfortable chin protector*
*With adjustable hemline*

*Dries especially fast thanks to dryprotec technology | Cosy, soft fleece keeps you comfortably warm | Underlay with chin guard provides highest level of comfort | Easy care | Adjustable hem | 2 small pockets with a concealed zip*

dry protec

36-52 | 64 cm | 100% PES

**398**
teal pop

**1584**
tulip blush / watermelon red

**2555**
burlap/fresh fern

**3943**
spray/teal pop

**4185**
candied heather/mystic amethyst

## 247603 SINNES TEC W

**367**
night sky

**VERKAUFSARGUMENTE**

Leichte, elastische Trekkingbluse mit Sonnenkragen

Trocknet besonders schnell dank dryprotec-Technologie | Macht dank 4-Wege-Stretch jede Bewegung zuverlässig mit | Besonders atmungsaktives Material | Sonnenkragen zum bequemen Hochschlagen | Pflegeleicht | 1 kleine Tasche mit nahtfeinem RV

***SELLING POINTS***

*Lightweight, elastic trekking blouse with sun collar*

*Dries especially fast thanks to dryprotec technology | Follows your every move thanks to 4-way stretch | Highly breathable material | Sun collar can be easily turned up | Easy care | 1 small pocket with a concealed zip*

dry protec

34-52 | 66 cm | 86% PES, 14% EL

**299**
burlap

**316**
spray





## 242622 SINNES TEC W S/S

**367**
night sky

**VERKAUFSARGUMENTE**

Leichte, elastische Trekkingbluse mit Sonnenkragen

Trocknet besonders schnell dank dryprotec-Technologie | Macht dank 4-Wege-Stretch jede Bewegung zuverlässig mit | Besonders atmungsaktives Material | Sonnenkragen zum bequemen Hochschlagen | Pflegeleicht | 1 kleine Tasche mit nahtfeinem RV

***SELLING POINTS***

*Lightweight, elastic trekking blouse with sun collar*

*Dries especially fast thanks to dryprotec technology | Follows your every move thanks to 4-way stretch | Highly breathable material | Sun collar can be easily turned up | Easy care | 1 small pocket with a concealed zip*

dry protec

34-52 | 66 cm | 86% PES, 14% EL

**299**
burlap

**316**
spray

## 240010 SINNES W

**316**
spray

**VERKAUFSARGUMENTE**

Leichte, elastische Trekkingbluse mit Sonnenkragen

Trocknet besonders schnell dank dryprotec-Technologie | Macht dank 4-Wege-Stretch jede Bewegung zuverlässig mit | Besonders atmungsaktives Material | Sonnenkragen zum bequemen Hochschlagen | Pflegeleicht | 1 kleine Tasche mit nahtfeinem RV

***SELLING POINTS***

*Lightweight, elastic trekking blouse with sun collar*

*Dries especially fast thanks to dryprotec technology | Follows your every move thanks to 4-way stretch | Highly breathable material | Sun collar can be easily turned up | Easy care | 1 small pocket with a concealed zip*

dry protec

34-52 | 62 cm | 86% PES, 14% EL

**299**
burlap

**367**
night sky

**1580**
pink/lilac check

## 247023 JAYLAH L/S W

NEW

**VERKAUFSARGUMENTE**

Webkaro-Bluse mit langen Armen für den Outdooreinsatz
Atmungsaktiv für optimalen Feuchtigkeitstransport
Aus elastischem Material für maximale Bewegungsfreiheit
Mit praktischem Brillenputztuch und Sonnenkragen
Angenehmer Tragekomfort dank hohem Baumwollanteil

Besonders atmungsaktives Material | Elastisches, anpassungsfähiges Material | Praktisches Brillenputztuch | Sonnenkragen zum bequemen Hochschlagen | Pflegeleicht | Lockere Passform mit bequemem Schnitt | Trocknet besonders schnell dank dryprotec-Technologie | Praktische Brusttaschen | 1 kleine Tasche mit nahtfeinem RV

***SELLING POINTS***

*Outdoor blouse with woven chequered pattern*
*Breathable fabric wicks away moisture*
*Elasticated fabric provides freedom of movement*
*With convenient goggle cloth and sun collar*
*Very comfortable due to high cotton percentage*

*Highly breathable material | Elastic, flexible material | Practical cleaning cloth for glasses | Sun collar can be easily turned up | Easy care | Loose fit and comfortable cut | Dries especially fast thanks to dryprotec technology | Practical chest pockets | 1 small pocket with a concealed zip*

dry protec

ALL YOU NEED

34-52

74 cm

46% CO,
41% PES,
13% EL

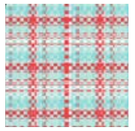

**3936**
**light blue/red check**

5250
yellow/sand check

## 242044 JAYLAH S/S W

NEW

**VERKAUFSARGUMENTE**

Modische Kurzarmbluse mit Webkaro für sommerliches Wandern
Atmungsaktives Gewebe transportiert Feuchtigkeit nach außen
Elastisch und anpassungsfähig für hohe Bewegungsfreiheit
Sehr schnelltrocknend dank dryprotec Technologie
Hoher Baumwollanteil für angenehmen Tragekomfort

Besonders atmungsaktives Material | Elastisches, anpassungsfähiges Material | Praktisches Brillenputztuch | Sonnenkragen zum bequemen Hochschlagen | Pflegeleicht | Lockere Passform mit bequemem Schnitt | Trocknet besonders schnell dank dryprotec-Technologie | Praktische Brusttaschen | 1 kleine Tasche mit nahtfeinem RV

***SELLING POINTS***

*Fashionable short-sleeved blouse with woven check pattern*
*Breathable fabric wicks away moisture*
*Elasticated and adjustable for maximum freedom of movement*
*Dries very quickly thanks to dryprotec technology*
*High cotton percentage for maximum comfort*

*Highly breathable material | Elastic, flexible material | Practical cleaning cloth for glasses | Sun collar can be easily turned up | Easy care | Loose fit and comfortable cut | Dries especially fast thanks to dryprotec technology | Practical chest pockets | 1 small pocket with a concealed zip*

dry protec

ALL YOU NEED

**3936**
**light blue/red check**

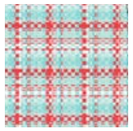

34-52

74 cm

46% CO,
41% PES,
13% EL

**1580**
pink/lilac check

**5250**
yellow/sand check





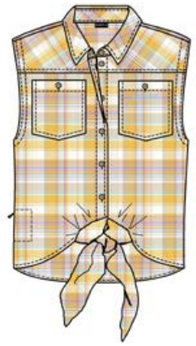

**5250**
yellow/sand check

## 241003 JAYLAH W

NEW

**VERKAUFSARGUMENTE**

Ärmellose Webkarobluse mit praktischer Bindemöglichkeit
Hohe Atmungsaktivität transportiert Feuchtigkeit nach außen
Hohe Bewegungsfreiheit dank elastischem Material
Mit praktischem Brillenputztuch und Sonnenkragen
Schnelltrocknende dryprotec Technologie

Besonders atmungsaktives Material | Elastisches, anpassungsfähiges Material | Praktisches Brillenputztuch | Sonnenkragen zum bequemen Hochschlagen | Pflegeleicht | Lockere Passform mit bequemem Schnitt | Trocknet besonders schnell dank dryprotec-Technologie

***SELLING POINTS***

*Sleeveless woven chequered blouse*
*Great breathability, wicks away moisture*
*Maximum freedom of movement thanks to elasticated fabric*
*With convenient goggle cloth and sun collar*
*Quick-drying dryprotec technology*

*Highly breathable material | Elastic, flexible material | Practical cleaning cloth for glasses | Sun collar can be easily turned up | Easy care | Loose fit and comfortable cut | Dries especially fast thanks to dryprotec technology*

dry protec

ALL YOU NEED

34-52

60 cm

46% CO,
41% PES,
13% EL

**1580**
pink/lilac check

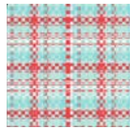

**3936**
**light blue/red check**

## 247024 KENDRA L/S W

NEW

**1581**
red/yellow check

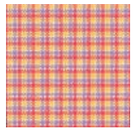

34-52

64 cm

97% PES,
3% EL

**VERKAUFSARGUMENTE**

Langarmbluse mit Webkaro für Wander- und Trekkingausflüge
Langanhaltende Frische dank Silverplus®Technologie
Mit praktischem Sonnenkragen und Brillenputztuch
Besonders schnelltrocknend dank dryprotec Technologie
Hohe Bewegungsfreiheit dank 2-Wege-Stretch

Silverplus®: Technologie für langanhaltendes Frischegefühl | Trocknet besonders schnell dank dryprotec-Technologie | 2-Wege-Stretch bietet komfortable Bewegungsfreiheit | Praktisches Brillenputztuch | Sonnenkragen zum bequemen Hochschlagen | Stilvoll femininer Schnitt mit idealer Passform | Pflegeleicht | 1 kleine Tasche mit nahtfeinem RV

***SELLING POINTS***

*Long-sleeved blouse with check pattern for hiking & trekking*
*Keeps you fresh thanks to Silverplus®technology*
*With convenient sun collar and goggle cloth*
*Dries very quickly thanks to dryprotec technology*
*Great freedom of movement thanks to 2-way stretch fabric*

*Silverplus®finish provides long-lasting freshness | Dries especially fast thanks to dryprotec technology | Comfortable 2-way-stretch for maximum freedom of movement | Practical cleaning cloth for glasses | Sun collar can be easily turned up | Stylish feminine cut and ideal fit | Easy care | 1 small pocket with a concealed zip*

**3937**
light blue/yellow check

**3938**
light blue/pink check

## 242045 KENDRA S/S W

NEW

**3937**
light blue/yellow check

34-52

64 cm

97% PES,
3% EL

**VERKAUFSARGUMENTE**

Kurzarmbluse mit Webkaro für Sommeraktivitäten
Herrliche Frische dank innovativer Silverplus®Technologie
Schnelltrocknend dank dryprotec Technologie
2-Wege-Stretch für hervorragende Bewegungsfreiheit
Stilvoller, femininer Schnitt mit bequemer Passform

Silverplus®: Technologie für langanhaltendes Frischegefühl | Trocknet besonders schnell dank dryprotec-Technologie | 2-Wege-Stretch bietet komfortable Bewegungsfreiheit | Praktisches Brillenputztuch | Sonnenkragen zum bequemen Hochschlagen | Stilvoll femininer Schnitt mit idealer Passform | 1 kleine Tasche mit nahtfeinem RV | Pflegeleicht

***SELLING POINTS***

*Short-sleeved blouse with woven check pattern for the summer*
*Maximum freshness thanks to Silverplus®technology*
*Dries quickly due to dryprotec technology*
*2-way stretch for maximum freedom of movement*
*Stylishly feminine cut and comfortable fit*

*Silverplus®finish provides long-lasting freshness | Dries especially fast thanks to dryprotec technology | Comfortable 2-way-stretch for maximum freedom of movement | Practical cleaning cloth for glasses | Sun collar can be easily turned up | Stylish feminine cut and ideal fit | 1 small pocket with a concealed zip | Easy care*

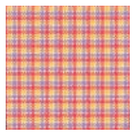

**1581**
red/yellow check

**3938**
light blue/pink check





## 240006 SANA SLEEVELESS

**3938**
light blue/pink check

34-52

62 cm

97% PES,
3% EL

**VERKAUFSARGUMENTE**

Karierte, ärmellose Bluse für Wandern, Reisen und Freizeit

Silverplus®: Technologie für langanhaltendes Frischegefühl | Trocknet besonders schnell dank dryprotec-Technologie | 2-Wege-Stretch bietet komfortable Bewegungsfreiheit | Praktisches Brillenputztuch | Sonnenkragen zum bequemen Hochschlagen | Stilvoll femininer Schnitt mit idealer Passform | Pflegeleicht

***SELLING POINTS***

*Checkered, sleeveless blouse for hiking, travel and leisure*

*Silverplus®finish provides long-lasting freshness | Dries especially fast thanks to dryprotec technology | Comfortable 2-way-stretch for maximum freedom of movement | Practical cleaning cloth for glasses | Sun collar can be easily turned up | Stylish feminine cut and ideal fit | Easy care*

**1581**
red/yellow check

**3937**
light blue/yellow check

## 242709 LLEYN W

**1583**
red allover

34-52

64 cm

97% PES,
3% EL

**VERKAUFSARGUMENTE**

Sportliche Kurzarmbluse mit modischem Druck und V-Ausschnitt

Silverplus®: Technologie für langanhaltendes Frischegefühl | Trocknet besonders schnell dank dryprotec-Technologie | 2-Wege-Stretch bietet komfortable Bewegungsfreiheit | Feminine Passform, hohe Elastizität, viel Bewegungsfreiheit | Pflegeleicht

***SELLING POINTS***

*Sporty short-sleeve blouse with fashionable print and v-neck*

*Silverplus®finish provides long-lasting freshness | Dries especially fast thanks to dryprotec t echnology | Comfortable 2-way-stretch for maximum freedom of movement | Feminine fit and high elasticity provide freedom of movement | Easy care*

**2552**
green allover

**3942**
light blue allover

**4184**
lilac allover

**6176**
white/dark blue allover

**138**
tulip blush

## 252327 NELE MARIE W

NEW

**VERKAUFSARGUMENTE**

Weich fallendes A-Linien Top mit Rückenfalte
Atmungsaktiv für optimalen Feuchtigkeitstransport
Locker sitzende Passform mit bequemem Schnitt
Besonders schnelltrocknend dank dryprotec Technologie
Sehr pflegeleicht für den täglichen Einsatz

Besonders atmungsaktives Material | Pflegeleicht | Lockere Passform mit bequemem Schnitt | Trocknet besonders schnell dank dryprotec-Technologie | S.Café®: natürliche antibakterielle Wirkung

***SELLING POINTS***

*Loose A-Line top with back fold*
*Breathable fabric wicks away moisture*
*Loose and very comfortable fit*
*Dries very quickly thanks to dryprotec technology*
*Easy to wash after wearing*

*Highly breathable material | Easy care | Loose fit and comfortable cut | Dries especially fast thanks to dryprotec technology | S.Café®: provides natural antibacterial effects*

34-52 | 64 cm | 100% PES

ALL YOU NEED

**316**
spray

**423**
mystic amethyst

## 250016 FIONA JULIE W

NEW

**VERKAUFSARGUMENTE**

Luftiges A-Linien Top für Aktivitäten im Sommer
Optimale Atmungsaktivität an warmen Tagen
Weich fallend und große Rückenfalte für hohen Tragekomfort
Angenehm pflegeleichtes Material
Lockere Passform mit bequemem Schnitt

Besonders atmungsaktives Material | Pflegeleicht | Lockere Passform mit bequemem Schnitt | S.Café®: natürliche antibakterielle Wirkung | Trocknet besonders schnell dank dryprotec-Technologie

***SELLING POINTS***

*Airy A-Line top for the summer*
*Perfect breathability for warm days*
*Soft and with large back fold for maximum comfort*
*Comfortable easy-care fabric*
*Casual fit and comfortable cut*

*Highly breathable material | Easy care | Loose fit and comfortable cut | S.Café®: provides natural antibacterial effects | Dries especially fast thanks to dryprotec technology*

34-52 | 60 cm | 100% PES

ALL YOU NEED

**138**
tulip blush

**423**
mystic amethyst

**6186**
white/print edelweiss

## 252324 BURGEIS 24 W

NEW

**VERKAUFSARGUMENTE**

Nachhaltiges Shirt mit Rundhals und Frontprint
Aus atmungsaktivem, feuchtigkeitsregulierenden Material
Umweltfreundlich: zu 40 % aus recyceltem PES-Garn
Aus sportlicher, bequemer Piquéware
Aus pflegeleichtem Material hergestellt

Besonders atmungsaktives Material | Zu 40% aus recyceltem PES-Garn hergestellt | Pflegeleicht

***SELLING POINTS***

*Environmentally friendly round-neck shirt with front print*
*Breathable material wicks away moisture from the skin*
*Environmentally friendly: made from 40 % recycled PES fibres*
*Made from sporty, comfortable piqué material*
*Made from easy-care materials*

*Highly breathable material | Made from 40% recycled polyester yarn | Easy care*

34-52 | 62 cm | 60% CO, 40% PES REC

ALL YOU NEED

**1602**
watermelon red/print edelweiss

**2570**
fresh fern/print edelweiss

**3964**
spray/print edelweiss

**4189**
mystic amethyst/print

**7072**
brown rice/print edelweiss

## 252325 BURGEIS 25 W

NEW

**VERKAUFSARGUMENTE**

Nachhaltiges Rundhals-Shirt mit Frontprint
Atmungsaktiv für hohen Feuchtigkeitstransport
Nachhaltig: zu 40 % aus recyceltem PES-Garn
Sportlich bequeme Piquéware
Aus pflegeleichtem Material gefertigt

Besonders atmungsaktives Material | Zu 40% aus recyceltem PES-Garn hergestellt | Pflegeleicht

***SELLING POINTS***

*Environmentally friendly round-neck shirt with front print*
*Breathable fabric wicks away moisture*
*Sustainably produced: made from 40 % recycled PES*
*Made from sporty, comfortable piqué material*
*Easy to clean fabrics*

*Highly breathable material | Made from 40% recycled polyester yarn | Easy care*

34-52 | 62 cm | 60% CO, 40% PES REC

ALL YOU NEED

**7071**
brown rice / print flowers

**1601**
watermelon red/print flowers

**2569**
fresh fern/print flowers

**3963**
spray/print flowers

**4188**
mystic amethyst/print flowers

**6185**
white/print flowers

## 252326 BURGEIS 26 W

NEW

**1608**
watermelon red/print
fancy ibex

**VERKAUFSARGUMENTE**
Sportliches Piqué Shirt mit stylischem Frontprint
Aus atmungsaktivem Material für guten Tragekomfort
Mit 40 % recyceltem, umweltfreundlichem PES-Garn
Pflegeleicht selbst nach Outdoorabenteuern
Aus nachhaltiger Piquéware
Besonders atmungsaktives Material | Zu 40% aus recyceltem PES-Garn hergestellt | Pflegeleicht

***SELLING POINTS***
*Sporty piqué shirt with stylish front print*
*Breathable material feels very comfortable*
*Made from 40 % recycled, environmentally friendly PES*
*Easy to clean after outdoor adventures*
*Made from sustainable piqué materials*

*Highly breathable material | Made from 40% recycled polyester yarn | Easy care*

34-52 | 62 cm | 60% CO, 40% PES REC

REcycled

ALL YOU NEED

**2571**
fresh fern/print fancy ibex

**3965**
spray/print fancy ibex

**4190**
mystic amethyst/print fancy ibex

**6187**
white/print fancy ibex

**7073**
brown rice/print fancy ibex

## 252323 PHONETIC TEE W

NEW

**3975**
spray melange

**VERKAUFSARGUMENTE**
Vielseitiges Rundhals-Shirt in Melange-Optik
Schnelltrocknend dank dryprotec Technologie
Figurschmeichelnde, taillierte Passform
Angenehmer Tragekomfort dank Baumwoll-Mix
Stylischer Frontprint für modischen Akzent
Trocknet besonders schnell dank dryprotec-Technologie | Perfekte, taillierte Passform

***SELLING POINTS***
*Versatile round-neck shirt with melange design*
*Dries very quickly thanks to dryprotec technology*
*Figure-hugging, waisted fit*
*Comfortable to wear thanks to cotton material mix*
*Stylish front print as eye-catcher*

*Dries especially fast thanks to dryprotec technology | Perfect tapered fit*

dry protec

34-52 | 62 cm | 50% CO, 50% PES

**1614**
watermelon red melange

**1615**
tulip blush melange

**3976**
teal pop melange

**4193**
candied heather melange

**4194**
mystic amethyst melange





## 252999 MS TEE W

**900**
black

**VERKAUFSARGUMENTE**
Vielseitiges Rundhalsshirt aus elastischem Material

Extrem elastisches, anpassungsfähiges Material | Besonders atmungsaktives Material | Ansprechend figurbetonter, femininer Schnitt

***SELLING POINTS***
*Versatile round-neck shirt made from elastic fabrics*

*Extremely elastic, flexible material | Highly breathable material | Attractive figure-hugging, feminine cut*

34-52 | 60 cm | 90% CO, 10% EL

**226**
petrol teal

**600**
white

## 252322 LOGO TEE W

NEW

**3975**
spray melange

**VERKAUFSARGUMENTE**
Vielseitig einsetzbares Rundhals Shirt im Melange-Look
Hoher Tragekomfort dank Baumwollanteil
Dank dryprotec Technologie besonders schnelltrocknend
Figurbetonte, taillierte Passform
Frontprint als stylisches Element
Trocknet besonders schnell dank dryprotec-Technologie | Perfekte, taillierte Passform

***SELLING POINTS***
*Versatile round-neck shirt with melange design*
*Very comfortable thanks to high cotton percentage*
*Dries quickly thanks to dryprotec technology*
*Figure-hugging, waisted fit*
*Stylish front print*

*Dries especially fast thanks to dryprotec technology | Perfect tapered fit*

dry protec

34-52 | 62 cm | 50% CO, 50% PES

**1614**
watermelon red melange

**1615**
tulip blush melange

**3976**
teal pop melange

**4193**
candied heather melange

**4194**
mystic amethyst melange

**1583**
red allover

## 252318 CALLIE W

**VERKAUFSARGUMENTE**

3/4-Shirt mit Bindeknoten
Aus hochwertigem Jersey für hohen Komfort
Besonders schnelltrocknend dank dryprotec Technologie
Langanhaltende Frische dank Silverplus®Technologie
Hohe Flexibilität durch elastisches Material

Trocknet besonders schnell dank dryprotec-Technologie | Silverplus®: Technologie für langanhaltendes Frischegefühl | Elastisches, anpassungsfähiges Material | Pflegeleicht | Weitenregulierbarer Saum | Stilvoll femininer Schnitt mit idealer Passform

***SELLING POINTS***

*3/4 shirt that can be tied tightly*
*Made of high-quality Jersey material for maximum comfort*
*Dries very quickly thanks to dryprotec technology*
*Keeps fresh thanks to Silverplus®technology*
*Highly elasticated material for easy movement*

*Dries especially fast thanks to dryprotec technology | Silverplus®finish provides long-lasting freshness | Elastic, flexible material | Easy care | Adjustable hem | Stylish feminine cut and ideal fit*

36-52 | 64 cm | 95% PES, 5% EL

**2552** green allover | **3942** light blue allover | **4184** lilac allover | **6176** white/dark blue allover

**2552**
green allover

## 252616 PANDY W

**VERKAUFSARGUMENTE**

Sportliches Funktionspolo für Freizeit und Wandern

Silverplus®: Technologie für langanhaltendes Frischegefühl | Trocknet besonders schnell dank dryprotec-Technologie | 2-Wege-Stretch bietet komfortable Bewegungsfreiheit | Pflegeleicht | 1 kleine Tasche mit nahtfeinem RV | Perfekte, taillierte Passform mit anschmiegsamem Schnitt

***SELLING POINTS***

*Sporty polo shirt for leisure activities and hiking*

*Silverplus®finish provides long-lasting freshness | Dries especially fast thanks to dryprotec technology | Comfortable 2-way-stretch for maximum freedom of movement | Easy care | 1 small pocket with a concealed zip | Perfect tapered fit and comfortable cut*

36-52 | 64 cm | 95% PES, 5% EL

**1583** red allover | **3942** light blue allover | **4184** lilac allover | **6176** white/dark blue allover

**3942**
light blue allover

## 250012 PANDY TOP

**VERKAUFSARGUMENTE**

Sportliches Funktionstop für Reisen, Wandern und Freizeit

Silverplus®: Technologie für langanhaltendes Frischegefühl | Trocknet besonders schnell dank dryprotec-Technologie | 2-Wege-Stretch bietet komfortable Bewegungsfreiheit | Pflegeleicht | Perfekte, taillierte Passform mit anschmiegsamem Schnitt

***SELLING POINTS***

*Sporty top for travel, hiking and leisure*

*Silverplus®finish provides long-lasting freshness | Dries especially fast thanks to dryprotec technology | Comfortable 2-way-stretch for maximum freedom of movement | Easy care | Perfect tapered fit and comfortable cut*

36-52 | 60 cm | 95% PES, 5% EL

**1583** red allover | **2552** green allover | **4184** lilac allover | **6176** white/dark blue allover

**4192**
mystic amethyst/print flower

## 252021 IRMI

**VERKAUFSARGUMENTE**

Kühlendes T-Shirt mit floralem Print

Trocknet besonders schnell dank dryprotec-Technologie | Ice-Cafe®: umweltfreundliches, kühlendes Material | Pflegeleicht | Stilvoll femininer Schnitt mit idealer Passform

***SELLING POINTS***

*Cooling shirt with floral print*

*Dries especially fast thanks to dryprotec technology | Ice-Cafe®: environmentally-friendly, cooling material | Easy care | Stylish feminine cut and ideal fit*

34-52 | 62 cm | 69% PES, 31% PA

**1603** watermelon red/print flower | **1604** tulip blush/print flower | **2553** fresh fern/print flower | **3849** night sky/print flower | **3946** spray/print flower

**4192**
mystic amethyst/print flower

## 250009 CERI

**VERKAUFSARGUMENTE**

Kühlendes Top für Sport und Freizeit

Trocknet besonders schnell dank dryprotec-Technologie | Ice-Cafe®: umweltfreundliches, kühlendes Material | Pflegeleicht | Stilvoll femininer Schnitt mit idealer Passform

***SELLING POINTS***

*Cooling top for sports & leisure activities*

*Dries especially fast thanks to dryprotec technology | Ice-Cafe®: environmentally-friendly, cooling material | Easy care | Stylish feminine cut and ideal fit*

34-52 | 62 cm | 69% PES, 31% PA

**1603**
watermelon red/print flower

**1604**
tulip blush/print flower

**2553**
fresh fern/print flower

**3849**
night sky/print flower

**3946**
spray/print flower

## 252303 ULRIKE

**120**
watermelon red

**VERKAUFSARGUMENTE**

Funktionales Poloshirt – perfekt für Wandern und Freizeit

Integrierter NFC-Chip zur Erleichterung des Recycling-Prozesses

Trocknet besonders schnell dank dryprotec-Technologie | Pflegeleicht | Über Maier Sports recycelbar

***SELLING POINTS***

*High-performance polo shirt – perfect for hiking and leisure*

*Integrated NFC chip for more efficient recycling*

*Dries especially fast thanks to dryprotec technology | Easy care | Can be recycled via Maier Sports*

34-54 | 64 cm | 100% PES

**138**
tulip blush

**276**
fresh fern

**278**
corn husk

**316**
spray

**367**
night sky

**398**
teal pop

**422**
candied heather

**423**
mystic amethyst

**600**
white

**900**
black

**276**
fresh fern

## 252310 TRUDY

**VERKAUFSARGUMENTE**

Funktionales T-Shirt mit V-Ausschnitt und hohem Tragekomfort

Integrierter NFC-Chip zur Erleichterung des Recycling-Prozesses

Trocknet besonders schnell dank dryprotec-Technologie | Pflegeleicht | Über Maier Sports recycelbar

***SELLING POINTS***

*Comfortable high-performance T-shirt with v-neck*

*Integrated NFC chip for more efficient recycling*

*Dries especially fast thanks to dryprotec technology | Easy care | Can be recycled via Maier Sports*

34-54 | 64 cm | 100% PES

**120**
watermelon red

**138**
tulip blush

**278**
corn husk

**316**
spray

**367**
night sky

**398**
teal pop

**422**
candied heather

**423**
mystic amethyst

**600**
white

**900**
black

maier sports

Adventure is waiting outdoors.

## 252316 WALTRAUT PRINT

**6086**
white / print leaves

**VERKAUFSARGUMENTE**
Komfortables Funktionsshirt mit formschönem Rundhals
Integrierter NFC-Chip zur Erleichterung des Recycling-Prozesses

Trocknet besonders schnell dank dryprotec-Technologie | Pflegeleicht | Über Maier Sports recycelbar

***SELLING POINTS***
*Comfortable high-performance T-shirt with round neckline*
*Integrated NFC chip for more efficient recycling*

*Dries especially fast thanks to dryprotec technology | Easy care | Can be recycled via Maier Sports*

34-54 | 64 cm | 100% PES

**1587** tulip blush/print leaves | **1588** watermelon red/print leaves | **2556** fresh fern/print leaves | **3948** spray/print leaves | **3949** night sky/print leaves | **4187** mystic amethyst/print leaves

## 252302 WALTRAUD

**120**
watermelon red

**VERKAUFSARGUMENTE**
Komfortables Funktionsshirt mit formschönem Rundhals
Integrierter NFC-Chip zur Erleichterung des Recycling-Prozesses

Trocknet besonders schnell dank dryprotec-Technologie | Pflegeleicht | Über Maier Sports recycelbar

***SELLING POINTS***
*Comfortable high-performance T-shirt with round neckline*
*Integrated NFC chip for more efficient recycling*

*Dries especially fast thanks to dryprotec technology | Easy care | Can be recycled via Maier Sports*

34-54 | 64 cm | 100% PES

**138** tulip blush | **276** fresh fern | **278** corn husk | **316** spray | **367** night sky | **398** teal pop | **422** candied heather | **423** mystic amethyst | **600** white | **900** black





## 250300 PETRA

**600**
white

**VERKAUFSARGUMENTE**
Ärmelloses, funktionales Outdoortop mit hohem Tragekomfort
Integrierter NFC-Chip zur Erleichterung des Recycling-Prozesses

Trocknet besonders schnell dank dryprotec-Technologie | Pflegeleicht | Über Maier Sports recycelbar

***SELLING POINTS***
*Highly comfortable sleeveless outdoor top*
*Integrated NFC chip for more efficient recycling*

*Dries especially fast thanks to dryprotec technology | Easy care | Can be recycled via Maier Sports*

34-54 | 56 cm | 100% PES

**120** watermelon red | **138** tulip blush | **276** fresh fern | **278** corn husk | **316** spray | **367** night sky | **398** teal pop | **422** candied heather | **423** mystic amethyst | **900** black

# **Touring** Men

Besonders technische Outdoor-Kleidung für **ambitionierte** Gebirgstouren durch unwegsame Natur und steiles Gelände: Das ist unsere TOURING MEN Kollektion. Denn für Gipfelstürmer kommt es in jeder Sekunde auf die volle Performance an – bei der Erkundung neuer Wege, mehrtägigen Touren durch die Berge oder auch ambitionierten Abenteuern am Klettersteig.

Im Gelände ist die Bewegungsfreiheit das A und O. Unsere TOURING Hosen sind elastisch und sitzen dank ihrer präzisen Passform perfekt. Mit technischen Feinheiten statten wir unsere Jacken und Hosen gezielt für anspruchsvolle **Touren in den Bergen** aus – Wind- und Wetterschutz inklusive. Das Ergebnis: Performance durch und durch, verpackt in technischen Outdoor-Looks.

| | | | |
|---|---|---|---|
| **292** nottingham forest | **278** corn husk | **332** blueberry macaroon | **367** night sky |
| | **146** pinata | **521** hollywood gold | **393** mary poppins |
| | | | **922** ombre blue |

**132313 KERID MIX M 2.0**

*Need high-performance outdoor clothing for **ambitious** mountain tours through tough, and often steep terrain? Look no further than our TOURING MEN collection. When you've got the next summit in your sights, it's all about performance, performance and performance – whether that's finding new paths, going for multi-day trips through the mountains or embarking on thrilling climbing expeditions.*

*On this kind of terrain, mobility is king. Our TOURING pants are stretchy and are carefully designed for a perfect fit. What's more, our jackets and pants boast smart technical features that are specially designed **for the mountains** – including wind and water protection. Discover touring gear that acts as tough as it looks.*

## 132314 KERID M 2.0

**922**
ombre blue

**VERKAUFSARGUMENTE**

Robuste Trekkinghose für jedes Terrain
Leicht, robust und reißfest durch mSTRETCH Ripstop 4 Gewebe
Mit 4 praktischen Reißverschlusstaschen ausgestattet
Extrem elastischer und anpassungsfähiger 4-Wege-Stretch
Im komfortablem Regular Fit Schnitt mit schmalem Beinsaum

mSTRETCH Ripstop 4: leicht, robust und reißfest | Trocknet besonders schnell dank drypro-tec-Technologie | Macht dank 4-Wege-Stretch jede Bewegung zuverlässig mit | Extrem elastisches, anpassungsfähiges Material | Besonders atmungsaktives Material | Wasserabweisende, PFC-freie Imprägnierung schützt die Umwelt | Individuell einstellbarer Bund mit Gürtelschlaufen | 4 Taschen mit RV bieten viel Stauraum | Regular Fit mit schmalem Beinsaum

***SELLING POINTS***

*Robust trekking pants ideal for any terrain*
*mSTRETCH Ripstop 4 fabric: light, robust, and tearproof*
*Equipped with 4 handy zipper pockets*
*Extremely elasticated, adaptable 4-way stretch*
*Cut in a comfortable regular fit with slim leg hems*

*mSTRETCH Ripstop 4: lightweight, robust and tear-resistant | Dries especially fast thanks to dryprotec technology | Follows your every move thanks to 4-way stretch | Extremely elastic, flexible material | Highly breathable material | Environmentally-friendly, water-repellent, PFC-free finish | Fully adjustable waistband with belt loops | 4 zipped pockets provide lots of storage | Regular fit with slim leg hem*

24-30,
46-60

89% PA,
11% EL

Trekking
Hiking
Touring

**292**
nottingham forest

**367**
night sky

**900**
black

## 132313 KERID MIX M 2.0

**367**
night sky

**VERKAUFSARGUMENTE**

Reißfeste Trekkinghose mit intelligentem Materialmix
mSTRETCH Ripstop 4 ist leicht, robust und reißfest
Extraschnell wieder trocken dank dryprotec Technologie
Leichtes, atmungsaktives Material transportiert Schweiß ab
Mit praktischem Versteller am Beinsaum zur Weitenanpassung

mSTRETCH Ripstop 4: leicht, robust und reißfest | mSTRETCH Tec 4 light: Leichter, abrieb-fester 4-Wege-Stretch | Trocknet besonders schnell dank dryprotec-Technologie | Macht dank 4-Wege-Stretch jede Bewegung zuverlässig mit | Extrem elastisches, anpassungsfähiges Material | Besonders atmungsaktives Material | Wasserabweisende, PFC-freie Imprägnierung schützt die Umwelt | Verstellbarer Bund für ideale Anpassung an die Körperform | 4 Taschen bieten viel Stauraum | Beinsaum mit praktischem Versteller zur Weitenanpassung | Regular Fit

***SELLING POINTS***

*Tearproof trekking pants made of a clever fabric mix*
*mSTRETCH Ripstop 4 is light, robust, and tearproof*
*Dries especially quickly due to dryprotec technology*
*Breathable, light fabric wicks away sweat*
*Adjustable leg width thanks to the handy control on the hem*

*mSTRETCH Ripstop 4: lightweight, robust and tear-resistant | mSTRETCH Tec 4 light: Light, abrasion-proof 4-way stretch | Dries especially fast thanks to dryprotec technology | Follows your every move thanks to 4-way stretch | Extremely elastic, flexible material | Highly breathable material | Environmentally-friendly, water-repellent, PFC-free finish | Adjustable waistband which adapts to any body shape | 4 zipped pockets provide lots of storage | Convenient adjuster for width adjustment of the leg hem | Regular Fit*

24-30,
46-60,

OS1:73%PA,
17%PES,
10%EL
OS2:89%PA,
11%EL

Trekking
Hiking
Touring

**292**
nottingham forest

**9009**
graphite/black





## 133302 KERID ZIP M 2.0

**292**
nottingham forest

**VERKAUFSARGUMENTE**

Robuste 2 in 1 Tourenhose für jedes Wetter
mSTRETCH Ripstop 4 Gewebe ist leicht, robust und reißfest
In einem Handgriff zur sommerlichen Bermuda abzippbar
Atmungsaktives Gewebe mit dryprotec Technologie
In bequemem Regular Fit mit schmalem Beinsaum

mSTRETCH Ripstop 4: leicht, robust und reißfest | Trocknet besonders schnell dank dryprotec-Technologie | Wasserabweisende, PFC-freie Imprägnierung schützt die Umwelt | Macht dank 4-Wege-Stretch jede Bewegung zuverlässig mit | Elastisches, anpassungsfähiges Material | Besonders atmungsaktives Material | Schnell zur sommerlichen Bermuda abzippbar | Pflegeleicht | 4 Taschen bieten viel Stauraum | Regular Fit mit schmalem Beinsaum

***SELLING POINTS***

*Durable 2-in-1 touring pants for any weather*
*Lightweight, durable and tear-resistant mSTRETCH Ripstop 4*
*Can quickly be turned into airy Bermuda shorts*
*Breathable fabric with dryprotec technology*
*Comfortable regular fit with slim leg hems*

*mSTRETCH Ripstop 4: lightweight, robust and tear-resistant | Dries especially fast thanks to dryprotec technology | Environmentally-friendly, water-repellent, PFC-free finish | Follows your every move thanks to 4-way stretch | Elastic, flexible material | Highly breathable material | Can be quickly zipped off into Bermuda shorts | Easy care | 4 pockets provide lots of storage | Regular fit with small leg hem*

24-30,
46-60

89% PA,
11% EL

Trekking
Hiking
Touring

**367**
night sky

**900**
black

**922**
ombre blue

## 130306 KERID SHORT M 2.0

**922**
ombre blue

**VERKAUFSARGUMENTE**

Robuste Trekking Bermuda mit Ripstop Gewebetechnologie
Leicht und dennoch reißfest für jedes Terrain
dryprotec Technologie trocknet die Hose besonders schnell
Verstellbarer Bund passt sich optimal an
Mit atmungsaktiver und doch wasserabweisender Imprägnierung

mSTRETCH Ripstop 4: leicht, robust und reißfest | Trocknet besonders schnell dank dryprotec-Technologie | Macht dank 4-Wege-Stretch jede Bewegung zuverlässig mit | Extrem elastisches, anpassungsfähiges Material | Besonders atmungsaktives Material | Wasserabweisende, PFC-freie Imprägnierung schützt die Umwelt | Verstellbarer Bund für ideale Anpassung an die Körperform | 4 Taschen mit RV bieten viel Stauraum | Regular Fit

***SELLING POINTS***

*Robust trekking Bermudas with Ripstop fabric technology*
*Tearproof and light – perfect for any terrain*
*Dries especially quickly due to dryprotec technology*
*Adjustable waistband makes for a perfect fit*
*Breathable yet water-repellent insulation*

*mSTRETCH Ripstop 4: lightweight, robust and tear-resistant | Dries especially fast thanks to dryprotec technology | Follows your every move thanks to 4-way stretch | Extremely elastic, flexible material | Highly breathable material | Environmentally-friendly, water-repellent, PFC-free finish | Adjustable waistband which adapts to any body shape | 4 zipped pockets provide lots of storage | Regular Fit*

46-60

89% PA,
11% EL

Trekking
Hiking
Touring

**292**
nottingham forest

**367**
night sky

**900**
black

**2576**
nottingham forest / corn husk

## 132750 NATURNO AIR M

NEW

**VERKAUFSARGUMENTE**

Technische Tourenhose für den anspruchsvollen Outdoorer
Aus besonders robustem mSTRETCH Tec 4 Doppelgewebe gefertigt
Flexzone & Gürtelschlaufen machen den Bund ideal einstellbar
Ventilation außen am Bein schafft besten Klimakomfort
Reißverschlüsse mit unterlegtem Keil am Beinsaum

mSTRETCH Tec 4: Besonders robustes Stretch-Doppelgewebe | Wasserabweisende, PFC-freie Imprägnierung schützt die Umwelt | Macht dank 4-Wege-Stretch jede Bewegung zuverlässig mit | Trocknet besonders schnell dank dryprotec-Technologie | Reißverschlüsse mit unterlegtem Keil am Beinsaum | 4 geräumige Taschen mit Reißverschluss | Leichter, elastischer Bund mit Flexzone und Gürtelschlaufen | Bester Klimakomfort durch Ventilation außen am Bein | Regular Fit

***SELLING POINTS***

*Technical touring pants for ambitious outdoor fans*
*Made of especially robust mSTRETCH Tec 4 double fabric*
*Flex zone & belt loops for an ideally adjustable waistband*
*Ventilation openings on the outer legs for great comfort*
*Leg hem zippers with underlying wedge*

*mSTRETCH Tec 4: Especially robust, stretchable double fabric | Environmentally-friendly, water-repellent, PFC-free finish | Follows your every move thanks to 4-way stretch | Dries especially fast thanks to dryprotec technology | Zip fasteners with underlaid wedge on the hem of the leg | 4 spacious pockets with zip fastener | Light, elastic waistband with flex zone and belt loops | Best climate comfort thanks to external leg ventilation | Regular Fit*

24-30, 46-60

91% PA, 9% EL

Trekking
Hiking
Touring

**3944** night sky/corn husk
**9003** black/graphite
**9602** ombre blue / hollywood gold

**292**
nottingham forest

## 136003 NATURNO

**VERKAUFSARGUMENTE**

Technische Outdoorhose für den Touren- und Trekking-Bereich
Robustes mSTRETCH tec 4 Doppelgewebe für mehr Flexibilität
Kantenschutz aus Cordura®und Reißverschlüsse am Beinsaum
Umweltfreundlich imprägniert: PFC-frei und wasserabweisend
Schnelltrocknendes Gewebe dank dryprotec-Technologie

mSTRETCH Tec 4: Besonders robustes Stretch-Doppelgewebe | Trocknet besonders schnell dank dryprotec-Technologie | Wasserabweisende, PFC-freie Imprägnierung schützt die Umwelt | Macht dank 4-Wege-Stretch jede Bewegung zuverlässig mit | Trekkinghosenbund mit Flexzone und Gürtel für sicheren Sitz | Robuster Kantenschutz aus Cordura®am Beinsaum | Reißverschlüsse mit unterlegtem Keil am Beinsaum | 3 geräumige Taschen mit Reißverschluss

***SELLING POINTS***

*Technical outdoor pants for touring and trekking*
*Robust mSTRETCH tec 4 double weave for more flexibility*
*Cordura®edge protection and zip fasteners on the leg hem*
*Environmentally friendly finish: PFC-free & water-repellent*
*Quick-drying fabric thanks to dryprotec technology*

*mSTRETCH Tec 4: Especially robust, stretchable double fabric | Dries especially fast thanks to dryprotec technology | Environmentally-friendly, water-repellent, PFC-free finish | Follows your every move thanks to 4-way stretch | Reliable waistband with flex zone and belt | Robust edge protection made from Cordura®on leg hems | Zip fasteners with underlaid wedge on the hem of the leg | 3 spacious pockets with zip fastener*

23-33, 46-66, 94-122

91% PA, 9% EL

Trekking
Hiking
Touring

**367** night sky
**900** black
**922** ombre blue





## 132751 RAVIK 3L M

NEW

**922**
ombre blue

**VERKAUFSARGUMENTE**

Leichte und weiche 3 Layer Hose mit höchstem Wetterschutz
Perfekt als Überhose oder auch direkt auf der Haut tragbar
Mit PFC-freier und atmungsaktiver mTEX 20.000 Membran
Mit praktischem Beinreißverschluss, der bis zur Hüfte reicht
Vorgeformte Kniepartie schafft mehr Bewegungsfreiheit

Wasserabweisende, PFC-freie Imprägnierung schützt die Umwelt | mTEX 20.000: atmungsaktive Membran mit höchstem Wetterschutz | Material zu 65 % aus recycelten Bestandteilen | Individuell einstellbarer Bund mit Gürtelschlaufen | Beinsaum mit praktischem Versteller zur Weitenanpassung | Bester Klimakomfort durch Ventilation außen am Bein | Bein-Reißverschluss bis zur Hüfte | 2 geräumige Taschen mit Reißverschluss | Sportlicher Schnitt für mehr Flexibilität | Vorgeformte Knie unterstützen die hohe Bewegungsfreiheit

***SELLING POINTS***

*Soft and light 3 layer pants with maximum weatherproofing*
*Perfect as overtrousers as well as worn directly on the skin*
*PFC-free, breathable mTEX 20.000 membrane*
*Handy leg zipper that goes up to the hip*
*Preformed knee section to provide more freedom of movement*

*Environmentally-friendly, water-repellent, PFC-free finish | mTEX 20.000: breathable, highly weatherproof membrane | Fabric obtained from 65 % recycled materials | Fully adjustable waistband with belt loops | Convenient adjuster for width adjustment of the leg hem | Best climate comfort thanks to external leg ventilation | Leg zip up to hip | 2 spacious pockets with zip fastener | Sporty cut offer more flexibility | Preformed knees provide high freedom of movement*

46-60

65% PES REC, 35% PES

Trekking
Hiking
Touring

## 124501 NARVIK 3L M

NEW

**1610**
pinata/ombre blue

**2573**
corn husk/nottingham forest

**2574**
nottingham forest/night sky

**9602**
ombre blue/hollywood gold

### VERKAUFSARGUMENTE

Leichte, atmungsaktive 3 Lagen Touringjacke mit Kapuze
Atmungsaktive mTEX 20.000 Membran mit höchstem Wetterschutz
Zu 65 % aus recyceltem PES-Garn hergestellt
Half-Reach-Ärmel garantiert perfekte Unterarm-Ventilation
4 geräumige Reißverschlusstaschen für maximalen Stauraum

mTEX 20.000: atmungsaktive Membran mit höchstem Wetterschutz | Wasserabweisende, PFC-freie Imprägnierung schützt die Umwelt | Zu 65 % aus recyceltem PES-Garn hergestellt | Große Unterarm-Ventilation an Body und Ärmeln | Untertritt mit Kinnschutz für besten Tragkomfort | Formschöne, angeschnittene Kapuze mit Verstellmöglichkeiten | Individuell weitenregulierbare Armabschlüsse | Über den Handrücken verlängerter Ärmel | Weitenregulierbarer Saum | 4 geräumige Taschen mit Reißverschluss

### *SELLING POINTS*

*Light, breathable, hooded 3-layer touring jacket*
*Breathable mTEX 20.000 for maximum weather protection*
*Made of up to 65 % recycled PES fabric*
*Half-reach sleeves guarantee ideal lower arm ventilation*
*4 spacious zipper pockets for maximum storage room*

*mTEX 20.000: breathable, highly weatherproof membrane | Environmentally-friendly, water-repellent, PFC-free finish | Made from 65% recycled polyester yarn | Large underarm ventilation openings - body and sleeve areas | Underlay with chin guard provides highest level of comfort | Shapely and adjustable truncated hood | Fully adjustable cuffs | Sleeves extended over the back of the hand | Adjustable hem | 4 spacious pockets with zip fastener*

46-64 | 76 cm | 65% PES REC, 35% PES

Trekking
Hiking
Touring

mTEX 20.000 | REcycled | PFC-free





## 123501 ROSVIK M

NEW

**9602**
ombre blue/hollywood gold

**1610**
pinata/ombre blue

**3973**
night sky/nottingham forest

### VERKAUFSARGUMENTE

Technische 2,5 Lagen Jacke – perfekt für Wandertouren
Half-Reach-Ärmel und 2-Wege-Stretch für Bewegungsfreiheit
Die verstellbare Kapuze ist mit Kletterhelmen kompatibel
Im sportlichen Schnitt mit weitenregulierbarem Saum
Leichter und kompakter mTEX 10.000-Wetterschutz

mTEX 10.000: atmungsaktiv, wasserdicht und winddicht | Wasserabweisende, PFC-freie Imprägnierung schützt die Umwelt | 2-Wege-Stretch bietet komfortable Bewegungsfreiheit | Höchster Klimakomfort durch Unterarm-Ventilation | Formschöne, angeschnittene Kapuze mit Verstellmöglichkeiten | Weitenregulierbarer Saum | 3 Taschen bieten viel Stauraum | 1 geräumige Innentasche | Sportlicher Schnitt für mehr Flexibilität

### *SELLING POINTS*

*Technical 2.5 layer jacket –ideal for hiking*
*Half reach sleeves & 2-way stretch fabric for free movements*
*The adjusted hood is compatible with climbing helmets*
*Sporty cut with a width-adjustable hem*
*Light and reliable mTEX 10.000 weatherproofing*

*mTEX 10.000: breathable, waterproof and windproof | Environmentally-friendly, water-repellent, PFC-free finish | Comfortable 2-way-stretch for maximum freedom of movement | Underarm ventilation provides highest level of comfort | Shapely and adjustable truncated hood | Adjustable hem | 3 pockets provide lots of storage | 1 spacious inside pocket | Sporty cut offer more flexibility*

46-60 | 76 cm | 100% PES

Trekking
Hiking
Touring

mTEX 10.000 | PFC-free

## 129703 LEINES M

NEW

**3896**
night sky/blueberry macaroon

**9603**
ombre blue/pinata

### VERKAUFSARGUMENTE

Vielseitige Hybridjacke, ideal für kühle Sommertage
Aus Wool Blend Knit mit einer dünnen Wollwattierung
Mit windprotec besonders atmungsaktiv und winddicht
Mit weichen Ärmelbündchen und praktischem Daumenloch
Partielle Stretcheinsätze schaffen beste Bewegungsfreiheit

windprotec: atmungsaktiv und windabweisend | Wasserabweisende, PFC-freie Imprägnierung schützt die Umwelt | Partielle Stretcheinsätze für beste Bewegungsfreiheit | Weiche Ärmelbündchen mit praktischem Daumenloch | Angeschnittene Kapuze mit Verstellmöglichkeiten | Untertritt mit Kinnschutz für besten Tragkomfort | 2 geräumige Taschen mit Reißverschluss | Weitenregulierbarer Saum | Sportlicher Schnitt für mehr Flexibilität

### *SELLING POINTS*

*Versatile hybrid jacket ideal for cool summer days*
*Made of Wool Blend Knit with a thin wool padding*
*windprotec makes it especially breathable and windproof*
*Soft cuffs with a handy thumb hole*
*Partial stretch inserts make for high freedom of movement*

*windprotec: breathable and wind-resistant | Environmentally-friendly, water-repellent, PFC-free finish | Partial stretch inserts for complete freedom of movement | Soft cuffs with convenient thumb holes | Adjustable truncated hood | Underlay with chin guard provides highest level of comfort | 2 spacious pockets with zip fastener | Adjustable hem | Sporty cut offer more flexibility*

46-64
71 cm
OS1:100%PES, OS2:40%WO, 35%PA, 25%PP

Trekking
Hiking
Touring

windprotec | PFC-free | lovalan THE WOOL INSULATION | LYCRA SPORT





## 129701 HELNES M

NEW

**146**
pinata

### VERKAUFSARGUMENTE

Superleichte und klein packbare Windjacke für alle Touren
Atmungsaktiv und windabweisend dank windprotec
Dank dryprotec Technologie in Windeseile wieder trocken
Mit verstellbarer Kapuze und Kinnschutz versehen
Mit elastisch eingefasstem Saum- und Armabschluss

windprotec: atmungsaktiv und windabweisend | Trocknet besonders schnell dank dryprotec-Technologie | Wasserabweisende, PFC-freie Imprägnierung schützt die Umwelt | Jacke in sich verpackbar | Formschöne, angeschnittene Kapuze mit Verstellmöglichkeiten | 1 kleine Tasche mit nahtfeinem RV | Untertritt mit Kinnschutz für besten Tragkomfort

### *SELLING POINTS*

*Super light and tightly packageable wind jacket for any tour*
*Breathable and wind-repellent thanks to windprotec*
*Dries especially quickly due to dryprotec technology*
*Equipped with an adjustable hood with a chin guard*
*Elasticated hem and sleeve seams*

*windprotec: breathable and wind-resistant | Dries especially fast thanks to dryprotec technology | Environmentally-friendly, water-repellent, PFC-free finish | Jacket packs into itself | Shapely and adjustable truncated hood | 1 small pocket with a concealed zip | Underlay with chin guard provides highest level of comfort*

46-60
76 cm
100% PA

Trekking
Hiking
Touring

windprotec | PFC-free

**367**
night sky

**922**
ombre blue

## 170086 FURNES M

NEW

**332**
blueberry macaroon

### VERKAUFSARGUMENTE

Midlayerjacke aus komfortablem Wollmix
Elastisches, anpassungsfähiges und pflegeleichtes Material
Hohe Atmungsaktivität sorgt für angenehmes Körperklima
Untertritt mit Kinnschutz steigert den Komfort zusätzlich
Sportlicher Schnitt bietet ein Plus an Flexibilität

Elastisches, anpassungsfähiges Material | Besonders atmungsaktives Material | Untertritt mit Kinnschutz für besten Tragkomfort | Pflegeleicht | 1 kleine Tasche mit nahtfeinem RV | Sportlicher Schnitt für mehr Flexibilität

### *SELLING POINTS*

*Midlayer jacket made of a cosy wool mix*
*Elasticated, adaptable, easy to maintain fabric*
*Highly breathable for a pleasant body climate*
*Lower flap with a chin guard for even higher comfort*
*Sporty cut offers great flexibility*

*Elastic, flexible material | Highly breathable material | Underlay with chin guard provides highest level of comfort | Easy care | 1 small pocket with a concealed zip | Sporty cut offer more flexibility*

46-60
69 cm
40%WO, 35%PA, 25%PP

**146**
pinata

**922**
ombre blue

# **Trekking** Men

| | | | |
|---|---|---|---|
| 292 nottingham forest | 278 corn husk | 332 blueberry macaroon | 367 night sky |
| 146 pinata | 521 hollywood gold | 393 mary poppins | 922 ombre blue |

Das **Abenteuer** beginnt abseits von ausgetretenen Wegen! Unsere TREKKING MEN Kollektion ist speziell für ambitionierte Touren durch die Wildnis gemacht. Nicht nur besonders **leicht,** sondern auch sonst auf genau das reduziert, worauf es bei Trekking-Erlebnissen wirklich ankommt.

Bedeutet: Bequeme Outdoor-Kleidung, die perfekt sitzt und effektiven Wind- und Wetterschutz bietet. Und damit das perfekte Trekking-Outfit für die Saison – für mehrtägige Familienabenteuer, die spontane Auszeit aus dem Alltag und **sportliche** Touren in die Natur.

132309 **FORTUNIT M**

*The **adventure** begins off the beaten track. Our TREKKING MEN collection was made for challenging treks through the wilderness. As well as being extremely **lightweight**, these no-frills outdoor garments focus on the essentials – comfort, fit and effective wind and water protection – for the ultimate outdoor experience.*

*Whether you're off on a multi-day family adventure, a spontaneous day-trip or a **sportive** tour through the countryside, you'll find the perfect trekking outfit for the season.*

## 132309 FORTUNIT M

**922**
ombre blue

ALL YOU NEED

**146**
pinata

**292**
nottingham forest

**332**
blueberry macaroon

**367**
night sky

### VERKAUFSARGUMENTE

Lässige Outdoorhose für ambitionierte Trekking Touren
Superleichtes, robustes mSTRETCH Tec 2 light Gewebe
Besonders schnelltrocknend dank dryprotec Technologie
PFC-frei imprägniert: wasserabweisend und umweltfreundlich
Elastischer 2-Wege-Stretch, geringes Gewicht, kleines Packmaß

mSTRETCH Tec 2 light: Superleichter, robuster 2-Wege-Stretch | Trocknet besonders schnell dank dryprotec-Technologie | Wasserabweisende, PFC-freie Imprägnierung schützt die Umwelt | 2-Wege-Stretch bietet komfortable Bewegungsfreiheit | Besonders atmungsaktives Material | Elastischer Bund mit innenliegend konfektionierter Kordel | Pflegeleicht | 5 Taschen bieten viel Stauraum | Lockere Passform mit bequemem Schnitt | Vorgeformte Knie unterstützen die hohe Bewegungsfreiheit

### *SELLING POINTS*

*Casual outdoor pants for high-performance trekking*
*Lightweight, robust mSTRETCH Tec 2 light fabric*
*Dries very quickly thanks to dryprotec technology*
*PFC-free finish: environmentally friendly & water-repellent*
*2-way stretch material , low weight and volume*

*mSTRETCH Tec 2 light: lightweight robust 2-way stretch | Dries especially fast thanks to dryprotec technology | Environmentally-friendly, water-repellent, PFC-free finish | Comfortable 2-way-stretch for maximum freedom of movement | Highly breathable material | Elastic waistband with internal drawstring | Easy care | Loose fit and comfortable cut | Preformed knees provide high freedom of movement*

24-30, 46-64

100% PES

Trekking
Hiking
Touring





## 130305 FORTUNIT LB M

### VERKAUFSARGUMENTE

Bequeme Bermuda im lässigen Look für Trekking und Wandern
Enorm leichtes, robustes mSTRETCH Tec 2 light Material
Besonders schnelltrocknend dank dryprotec Technologie
PFC-freie, wasserabweisende Imprägnierung
Dank geringem Gewicht und kleinem Packmaß leicht verstaubar

mSTRETCH Tec 2 light: Superleichter, robuster 2-Wege-Stretch | Trocknet besonders schnell dank dryprotec-Technologie | Wasserabweisende, PFC-freie Imprägnierung schützt die Umwelt | 2-Wege-Stretch bietet komfortable Bewegungsfreiheit | Besonders atmungsaktives Material | Elastischer Bund mit innenliegend konfektionierter Kordel | Pflegeleicht | Lockere Passform mit bequemem Schnitt | 5 Taschen bieten viel Stauraum

### *SELLING POINTS*

*Comfortable regular fit bermuda shorts for trekking & hiking*
*Lightweight, robust mSTRETCH Tec 2 light material*
*Dries very quickly due to dryprotec*
*PFC-free water-repellent finish*
*Elasticated waistband with cord*

*mSTRETCH Tec 2 light: lightweight robust 2-way stretch | Dries especially fast thanks to dryprotec technology | Environmentally-friendly, water-repellent, PFC-free finish | Comfortable 2-way-stretch for maximum freedom of movement | Highly breathable material | Elastic waistband with internal drawstring | Easy care | Loose fit and comfortable cut | 5 pockets provide lots of storage*

**146**
pinata

46-64

100% PES

Trekking
Hiking
Touring

ALL YOU NEED

**292**
nottingham forest

**332**
blueberry macaroon

**367**
night sky

**922**
ombre blue

## 130304 FORTUNIT SHORT M

**292**
nottingham forest

### VERKAUFSARGUMENTE

Funktionale Outdoor-Bermuda im lässigen Look
Superleichtes, robustes mSTRETCH Tec 2 light Gewebe
Schnelltrocknende Eigenschaften dank dryprotec Technologie
Wasserabweisend und PFC-frei imprägniert
Dank geringem Gewicht und kleinem Packmaß leicht verstaubar

mSTRETCH Tec 2 light: Superleichter, robuster 2-Wege-Stretch | Trocknet besonders schnell dank dryprotec-Technologie | Wasserabweisende, PFC-freie Imprägnierung schützt die Umwelt | 2-Wege-Stretch bietet komfortable Bewegungsfreiheit | Besonders atmungsaktives Material | Elastischer Bund mit innenliegend konfektionierter Kordel | Pflegeleicht | Lockere Passform mit bequemem Schnitt | 3 Taschen bieten viel Stauraum

### *SELLING POINTS*

*Highly functional men's bermuda shorts for trekking*
*Lightweight, robust mSTRETCH Tec 2 light fabric*
*Dries quickly thanks to dryprotec technology*
*Water-repellent, PFC-free finish*
*Elasticated cord waistband for a comfortable fit*

*mSTRETCH Tec 2 light: lightweight robust 2-way stretch | Dries especially fast thanks to dryprotec technology | Environmentally-friendly, water-repellent, PFC-free finish | Comfortable 2-way-stretch for maximum freedom of movement | Highly breathable material | Elastic waistband with internal drawstring | Easy care | Loose fit and comfortable cut | 3 pockets provide lots of storage*

46-64

100% PES

Trekking
Hiking
Touring

ALL YOU NEED

**146**
pinata

**332**
blueberry macaroon

**367**
night sky

**922**
ombre blue

## 124254 MYTHEN M

**146**
pinata

ALL YOU NEED

**292**
nottingham forest

**9602**
ombre blue/hollywood gold

### VERKAUFSARGUMENTE

3-Lagen Jacke für sportliche Touren und Trekkingausflüge
Zuverlässiger Wetterschutz dank mTEX 20.000
PFC-freie Imprägnierung: wasserabweisend und umweltfreundich
Praktische Unterarm-Ventilation an Körper und Armen
Technische, individuell verstellbare Kapuze

mTEX 20.000: atmungsaktive Membran mit höchstem Wetterschutz | Wasserabweisende, PFC-freie Imprägnierung schützt die Umwelt | Besonders atmungsaktives Material | Große Unterarm-Ventilation an Body und Ärmeln | Technische, angeschnittene Kapuze mit Verstellmöglichkeiten | Individuell weitenregulierbare Armabschlüsse | Weitenregulierbarer Saum | 3 geräumige Taschen mit Reißverschluss | 1 geräumige Innentasche | Sportlicher Schnitt für mehr Flexibilität

### *SELLING POINTS*

*3 layer jacket for touring and trekking*
*Reliably weather-proof thanks to mTEX 20.000*
*PFC-free finish: waterproof and environmentally friendly*
*Handy underarm and torso ventilation openings*
*Hood can be customised to any size*

*mTEX 20.000: breathable, highly weatherproof membrane | Environmentally-friendly, water-repellent, PFC-free finish | Highly breathable material | Large underarm ventilation openings - body and sleeve areas | Shapely and adjustable truncated hood | Fully adjustable cuffs | Adjustable hem | 3 spacious pockets with zip fastener | 1 spacious inside pocket | Sporty cut offer more flexibility*

46-64 | 74 cm | 100% PA

Trekking
Hiking
Touring

mTEX 20.000 | PFC-free





## 123251 TIND ECO M

**3896**
night sky/blueberry macaroon

ALL YOU NEED

**146**
pinata

**292**
nottingham forest

### VERKAUFSARGUMENTE

Minimalistische 2,5-Lagen-Jacke für Trekkingtouren
Wetterschutz und Atmungsaktivität dank mTEX 10.000-Membran
Leichte Outdoorjacke mit geringem Packmaß
Zwei Eingrifftaschen und eine Innentasche bieten Stauraum
Wasserabweisende, umweltschonende Imprägnierung – ohne PFC

mTEX 10.000: atmungsaktiv, wasserdicht und winddicht | 2-Wege-Stretch bietet komfortable Bewegungsfreiheit | Formschöne, angeschnittene Kapuze mit Verstellmöglichkeiten | Untertritt mit Kinnschutz für besten Tragkomfort | Weitenregulierbarer Saum | 2 geräumige Taschen mit Reißverschluss | 1 kleine Innentasche | Wasserabweisende, PFC-freie Imprägnierung schützt die Umwelt

### *SELLING POINTS*

*Minimalist 2.5-layer jacket for trekking tours*
*Weatherproof and breathable mTEX 10.000 membrane*
*Light outdoor jacket with small packing volume*
*Two side pockets and one inside pocket provide storage space*
*Water-repellent, environmentally-friendly finish – PFC-free*

*mTEX 10.000: breathable, waterproof and windproof | Comfortable 2-way-stretch for maximum freedom of movement | Shapely and adjustable truncated hood | Underlay with chin guard provides highest level of comfort | Adjustable hem | 2 spacious pockets with zip fastener | 1 small inside pocket | Environmentally-friendly, water-repellent, PFC-free finish*

46-68 | 74 cm | 100% PES

Trekking
Hiking
Touring

mTEX 10.000 | PFC-free

## 129266 FEATHERY M

**278**
corn husk

ALL YOU NEED

**146**
pinata

**9602**
ombre blue/hollywood gold

### VERKAUFSARGUMENTE

Leichte Windjacke mit besonders kleinem Packmaß
Windabweisend und atmungsaktiv dank windprotec-Technologie
Sicherer Saum- und Armabschluss mit anschmiegsamem Gummizug
Tasche mit kaum sichtbarem, nahtfeinem Reißverschluss
Packaway: Die Jacke kann in sich selbst verstaut werden

windprotec: atmungsaktiv und windabweisend | Trocknet besonders schnell dank dryprotec-Technologie | Wasserabweisende, PFC-freie Imprägnierung schützt die Umwelt | Jacke in sich verpackbar | Formschöne, angeschnittene Kapuze mit Verstellmöglichkeiten | 1 kleine Tasche mit nahtfeinem RV | Untertritt mit Kinnschutz für besten Tragkomfort | Pflegeleicht

### *SELLING POINTS*

*Lightweight windbreaker with low packing volume*
*Wind-repellent & breathable thanks to windprotec technology*
*Reliable hem and arm cuffs with smooth elastic band*
*Pocket with finely sewn-on, near seamless zip fastener*
*Packaway: The jacket can be folded into itself*

*windprotec: breathable and wind-resistant | Dries especially fast thanks to dryprotec technology | Environmentally-friendly, water-repellent, PFC-free finish | Jacket packs into itself | Shapely and adjustable truncated hood | 1 small pocket with a concealed zip | Underlay with chin guard provides highest level of comfort | Easy care*

46-68 | 76 cm | 100% PA

Trekking
Hiking
Touring





## 170079 TRIFT M

**922**
ombre blue

46-64, | 71 cm | OS 1: 50% PES REC 46% PES, 4% EL OS2: 100% PA

**3974**
blueberry macaroon/ ombre blue

**9603**
ombre blue/pinata

### VERKAUFSARGUMENTE

Funktionale Isolationsjacke für sportliche Trekkingtouren
Innovative Silverplus® Technologie für angenehme Frische
Schnelltrocknende Eigenschaften dank dryprotec Technologie
Elastisch und anpassungsfähig in den Bewegungen
Angenehm warme, aufgeraute Innenseite für mehr Komfort

Silverplus®: Technologie für langanhaltendes Frischegefühl | Trocknet besonders schnell dank dryprotec-Technologie | Elastisches, anpassungsfähiges Material | Besonders atmungsaktives Material | Aufgeraute Innenseite hält angenehm warm | Windabweisender Frontbereich | Untertritt mit Kinnschutz für besten Tragkomfort | Pflegeleicht | 1 geräumige Tasche mit Reißverschluss | Zu 50% aus recyceltem PES-Garn hergestellt

### *SELLING POINTS*

*Highly functional insulation jacket for trekking trips*
*Innovative Silverplus® technology keeps you fresh*
*Quick-drying dryprotec fabric*
*Highly elasticated for maximum freedom of movement*
*Warm, roughened interior feels very comfortable*

*Silverplus® finish provides long-lasting freshness | Dries especially fast thanks to dryprotec technology | Elastic, flexible material | Highly breathable material | Brushed interior keeps you comfortably warm | Wind-resistant front | Underlay with chin guard provides highest level of comfort | Easy care | 1 spacious pocket with zip fastener | Made from 50% recycled polyester yarn*

## 170080 TRIFT VEST M

**9603**
ombre blue/pinata

46-64 | 70 cm | OS 1: 50% PES REC 46% PES, 4% EL OS2: 100% PA

**922**
ombre blue

**3974**
blueberry macaroon/ombre blue

### VERKAUFSARGUMENTE

Bequeme Herren-Isolationsweste ideal für Trekkingtouren
Silverplus® Technologie für langanhaltende Frische
Trocknet sehr schnell dank dryprotec Technologie
Anpassungsfähiges, elastisches Material für mehr Komfort
Angenehm warme, aufgeraute Innenseite

Silverplus®: Technologie für langanhaltendes Frischegefühl | Trocknet besonders schnell dank dryprotec-Technologie | Elastisches, anpassungsfähiges Material | Besonders atmungsaktives Material | Aufgeraute Innenseite hält angenehm warm | Windabweisender Frontbereich | Untertritt mit Kinnschutz für besten Tragkomfort | Pflegeleicht | 1 geräumige Tasche mit Reißverschluss | Zu 50% aus recyceltem PES-Garn hergestellt

### *SELLING POINTS*

*Comfortable men's insulation vest for trekking trips*
*Keep fresh with Silverplus® technology*
*Dries quickly thanks to dryprotec technology*
*Highly elasticated material keeps you comfortable*
*Warm, roughened interior feels very comfortable*

*Silverplus® finish provides long-lasting freshness | Dries especially fast thanks to dryprotec technology | Elastic, flexible material | Highly breathable material | Brushed interior keeps you comfortably warm | Wind-resistant front | Underlay with chin guard provides highest level of comfort | Easy care | 1 spacious pocket with zip fastener | Made from 50% recycled polyester yarn*

**332**
blueberry macaroon

46-64 | 68 cm | 50% PES REC, 46% PES, 4% ES

**922**
ombre blue

## 170087 GRANNI M

**VERKAUFSARGUMENTE**

- Hybrid-Midlayer aus wärmeisolierendem Wabenfleece
- Langanhaltendes Frischegefühl dank Silverplus® Technologie
- dryprotec lässt den Midlayer sehr schnell trocknen
- Elastisches, atmungsaktives und pflegeleichtes Material
- Untertritt mit Kinnschutz steigert den Komfort zusätzlich

Silverplus®: Technologie für langanhaltendes Frischegefühl | Trocknet besonders schnell dank dryprotec-Technologie | Elastisches, anpassungsfähiges Material | Besonders atmungsaktives Material | Aufgeraute Innenseite hält angenehm warm | Untertritt mit Kinnschutz für besten Tragkomfort | Pflegeleicht | 2 geräumige Taschen mit Reißverschluss | Zu 50% aus recyceltem PES-Garn hergestellt

***SELLING POINTS***

- *Hybrid Midlayer made of heat-insulating comb fleece*
- *Keeps you feeling fresh thanks to Silverplus® technology*
- *Dries quickly thanks to dryprotec technology*
- *Elasticated, breathable, and easy to care for fabric*
- *Lower flap with a chin guard for even better comfort*

*Silverplus® finish provides long-lasting freshness | Dries especially fast thanks to dryprotec technology | Elastic, flexible material | Highly breathable material | Brushed interior keeps you comfortably warm | Underlay with chin guard provides highest level of comfort | Easy care | 2 spacious pockets with zip fastener | Made from 50% recycled polyester yarn*

ALL YOU NEED

**146**
pinata

46-64 | 70 cm | 100% PES

## 157003 HORDA L/S M

**VERKAUFSARGUMENTE**

- Funktionales Rundhals Longsleeve für sportliche Aktivitäten
- Antibakterielle Wirkung dank S.Café® Technologie
- dryprotec Technologie sorgt für schnelles Trocknen
- Atmungsaktives Material leitet Feuchtigkeit nach außen
- Sehr pflegeleicht für den täglichen Einsatz

Trocknet besonders schnell dank dryprotec-Technologie | Besonders atmungsaktives Material | Pflegeleicht | S.Café®: natürliche antibakterielle Wirkung

***SELLING POINTS***

- *Round-neck Longsleeve sports shirt*
- *Antibacterial effect thanks to S.Café® technology*
- *Dries quickly thanks to dryprotec technology*
- *Breathable material wicks away moisture*
- *Easy to clean for daily use*

*Dries especially fast thanks to dryprotec technology | Highly breathable material | Easy care | S.Café®: provides natural antibacterial effects*

ALL YOU NEED

**292**
nottingham forest

**521**
hollywood gold

**900**
black

**922**
ombre blue

**292**
nottingham forest

46-64 | 73 cm | 100% PES

## 152036 HORDA S/S M

**VERKAUFSARGUMENTE**

- Vielseitiges Rundhalsshirt aus hochwertiger S.Café® Ware
- dryprotec Technologie sorgt für schnelle Trocknung
- Mit atmungsaktiver und antibakterieller Wirkung lange frisch
- Länger geschnittene Rückenpartie als modisches Highlight
- Mit pflegeleichten Eigenschaften für jede Tour einsetzbar

Trocknet besonders schnell dank dryprotec-Technologie | Besonders atmungsaktives Material | Pflegeleicht | Länger geschnittene Rückenpartie | S.Café®: natürliche antibakterielle Wirkung

***SELLING POINTS***

- *Versatile round-neck shirt with high-quality S.Café® fabric*
- *dryprotec technology ensures quick drying*
- *Breathable and antibacterial to keep you feeling fresh*
- *Elongated back as a visual highlight*
- *Easy to clean, ready for any tour*

*Dries especially fast thanks to dryprotec technology | Highly breathable material | Easy care | Longer back section | S.Café®: provides natural antibacterial effects*

ALL YOU NEED

**146**
pinata

**521**
hollywood gold

**900**
black

**922**
ombre blue

**5156**
hollywood gold/print wolf

46-64 | 70 cm | 100% PES

## 152037 HORDA S/S PRINT M

**VERKAUFSARGUMENTE**

- Stylisches T-Shirt mit lockerem Rundhalsausschnitt
- Funktionale S.Café® Technologie für langanhaltende Frische
- Trocknet dank dryprotec Technologie besonders schnell
- Mit dezentem Frontdruck versehen
- Besonders atmungsaktiv auch bei heißen Temperaturen

Trocknet besonders schnell dank dryprotec-Technologie | Besonders atmungsaktives Material | Pflegeleicht | S.Café®: natürliche antibakterielle Wirkung

***SELLING POINTS***

- *Stylish t-shirt with casual round neckline*
- *Highly functional S.Café® technology against body odour*
- *Dries quickly thanks to dryprotec technology*
- *Discreet front print*
- *Very breathable even in hot weather*

*Dries especially fast thanks to dryprotec technology | Highly breathable material | Easy care | S.Café®: provides natural antibacterial effects*

ALL YOU NEED

**1593**
pinata/print wolf

**2562**
nottingham forest/print wolf

**6178**
white/print wolf

**9186**
ombre blue/print wolf

**9187**
black/print wolf

**1594**
pinata / print mountains

## 152038 BRANDAL S/S M

**VERKAUFSARGUMENTE**

Sportliches T-Shirt mit auffälligem Frontprint
Wertige S.Café® Ware mit natürlich antibakterieller Wirkung
Schnelltrocknendes dryprotec für Komfort- Tragegefühl
Atmungsaktiv und pflegeleicht, ideal für Sport und Freizeit
Mit lockerem Rundhalsausschnitt für idealen Tragekomfort
Trocknet besonders schnell dank dryprotec-Technologie | Besonders atmungsaktives Material | Pflegeleicht | S.Café®: natürliche antibakterielle Wirkung

***SELLING POINTS***

*Sporty t-shirt with eye-catching front print*
*High-quality S.Café® product with antibacterial effect*
*Very comfortable and quick-drying thanks to dryprotec*
*Breathable and easy to clean, perfect for sports and leisure*
*Casual round neck for maximum comfort*

*Dries especially fast thanks to dryprotec technology | Highly breathable material | Easy care | S.Café®: provides natural antibacterial effects*

46-64 | 70 cm | 100% PES

ALL YOU NEED

**2563**
nottingham forest / print mountains

**5157**
hollywood gold / print mountains

**6179**
white / print mountains

**9189**
ombre blue / print mountains

**9588**
black / print mountains

**5158**
hollywood gold / print backpack

## 152039 HOPLAND S/S M

**VERKAUFSARGUMENTE**

Trendiges T-Shirt mit prägnantem Aufdruck auf der Front
Mit S.Café® Technologie auf natürliche Weise antibakteriell
Trocknet besonders schnell dank dryprotec Technologie
Sorgt für Tragekomfort dank atmungsaktiver Eigenschaft
Pflegeleicht und unkompliziert, für jedes Vorhaben geeignet
Trocknet besonders schnell dank dryprotec-Technologie | Besonders atmungsaktives Material | Pflegeleicht | S.Café®: natürliche antibakterielle Wirkung

***SELLING POINTS***

*Trendy t-shirt with eye-catching front print*
*S.Café® technology is naturally antibacterial*
*Dries very easily thanks to dryprotec technology*
*Very comfortable thanks to its great breathability*
*Easy to clean and perfect for any use*

*Dries especially fast thanks to dryprotec technology | Highly breathable material | Easy care | S.Café®: provides natural antibacterial effects*

46-64 | 70 cm | 100% PES

ALL YOU NEED

**1595**
pinata / print backpack

**2564**
nottingham forest / print backpack

**6180**
white / print backpack

**9190**
black / print backpack

**9191**
ombre blue / print backpack

**2565**
nottingham forest / print bear

## 152040 TISTAM S/S M

**VERKAUFSARGUMENTE**

Lässiges T-Shirt für jeden Einsatz
S.Café® Technologie mit antibakteriellen Eigenschaften
Atmungsaktiv und schnelltrocknend dank dryprotec Technologie
Auffälliger Frontdruck als Eyecatcher für Sport und Freizeit
Mit pflegeleichten Eigenschaften und sportlichem Rundhals
Trocknet besonders schnell dank dryprotec-Technologie | Besonders atmungsaktives Material | Pflegeleicht | S.Café®: natürliche antibakterielle Wirkung

***SELLING POINTS***

*Casual t-shirt for any use*
*S.Café® technology provides antibacterial effects*
*Breathable and quick-drying thanks to dryprotec technology*
*Eye-catching front print for sports and other activities*
*Easy to clean round-neck shirt*

*Dries especially fast thanks to dryprotec technology | Highly breathable material | Easy care | S.Café®: provides natural antibacterial effects*

46-64 | 70 cm | 100% PES

ALL YOU NEED

**1596**
pinata / print bear

**5159**
hollywood gold / print bear

**6181**
white / print bear

**9192**
ombre blue / print bear

**9193**
black / print bear

# **Hiking** Men

Vom spontanen **Kurztrip in die Natur** bis zur ausgedehnten **Tagesetappe:** Jeder erlebt Hiking auf seine eigene Art. Das zeigt auch unsere HIKING MEN Kollektion: Wir starten mit neuen, reduzierten Looks in die FS23-Saison – und haben unseren bewährten Hiking-Lieblingsstücken ein echtes Update verpasst.

Mit der perfekten Passform sorgen wir unterwegs für die ideale Bewegungsfreiheit. Hochwertige Materialien und technische Features machen unsere Hiking-Outfits strapazierfähig, wasserfest und atmungsaktiv – genau die Eigenschaften, die es beim Hiking braucht. Für uneingeschränkte **Outdoor-Erlebnisse** – im wahrsten Sinne des Wortes.

*Whether you're off for **a short walk in the countryside** or a extensive **day hike**, our HIKING MEN collection has got you covered. Our SS 2023 collection is here, bringing new designs and a back-to-basics approach. We have also given some of our most popular hiking classics a makeover for the new season.*

*Discover maximum freedom of movement on your hikes with perfectly fitting gear. Made from high-quality materials and boasting smart technical features, our hiking outfits are robust, water-resistant and breathable. Exactly the qualities you'll need for your next hike. Discover truly unlimited **outdoor experiences**.*

**299** burlap

**276** fresh fern

**521** hollywood gold

**393** mary poppins

**949** graphite

132030 **LATIT M**

**904**
pewter

## 132030 LATIT M

**VERKAUFSARGUMENTE**

Herren-Outdoorhose für Wanderungen und Touren
Nachhaltiges 4-Wege-Stretch Material mSTRETCH Pro 4 Eco
Dank dryprotec Technologie besonders schnelltrockend
Zum Großteil aus recyceltem PES-Garn gefertigt
Umweltfreundlich und frei von PFC imprägniert

mSTRETCH Pro 4 Eco: Nachhaltiger, elastischer 4-Wege-Stretch | Trocknet besonders schnell dank dryprotec-Technologie | Wasserabweisende, PFC-freie Imprägnierung schützt die Umwelt | Zu 88% aus recyceltem PES-Garn hergestellt | über Maier Sports recyclebar | Traditioneller Bund mit Schlaufen | Pflegeleicht | 4 geräumige Taschen mit Reißverschluss | Regular Fit

***SELLING POINTS***

*Men's outdoor pants for hiking and touring*
*Sustainable 4-way-stretch material mSTRETCH Pro 4 Eco*
*Dries especially quickly thanks to dryprotec technology*
*Mostly made of recycled PES yarn*
*Environmentally-friendly, PFC-free finish*

*mSTRETCH Pro 4 Eco: eco-friendly elastic 4-way stretch | Dries especially fast thanks to dryprotec technology | Environmentally-friendly, water-repellent, PFC-free finish | Made from 88% recycled polyester yarn | Can be recycled via Maier Sports | Traditional waistband with loops | Easy care | 4 spacious pockets with zip fastener | Regular Fit*

23-34,
46-68

88% PES REC
12% EL

Trekking
Hiking
Touring

**299**
burlap

**367**
night sky

**900**
black

**949**
graphite

**949**
graphite

## 133029 LATIT ZIP M

**VERKAUFSARGUMENTE**

Praktische Zipp-off Hose für Wanderungen und Ausflüge
Im Handumdrehen in eine luftige Bermuda verwandelt
Nachhaltiges Stretchgewebe für optimale Bewegungsfreiheit
Zum Großteil aus recyceltem Garn hergestellt
Umweltfreundliche, PFC-freie, wasserabweisende Imprägnierung

mSTRETCH Pro 4 Eco: Nachhaltiger, elastischer 4-Wege-Stretch | Trocknet besonders schnell dank dryprotec-Technologie | Wasserabweisende, PFC-freie Imprägnierung schützt die Umwelt | Zu 88% aus recyceltem PES-Garn hergestellt | über Maier Sports recyclebar | Pflegeleicht | 4 geräumige Taschen mit Reißverschluss | Regular Fit | Schnell zur sommerlichen Bermuda abzippbar

***SELLING POINTS***

*Functional zipp off pants for hiking and touring*
*Transformed into a summery Bermuda in no time*
*Sustainable stretch material for maximum freedom of movement*
*Mostly made of recycled PES yarn*
*Environmentally-friendly, water-repellent, PFC-free finish*

*mSTRETCH Pro 4 Eco: eco-friendly elastic 4-way stretch | Dries especially fast thanks to dryprotec technology | Environmentally-friendly, water-repellent, PFC-free finish | Made from 88% recycled polyester yarn | Can be recycled via Maier Sports | Easy care | 4 spacious pockets with zip fastener | Regular Fit | Can be quickly zipped off into Bermuda shorts*

23-34,
46-68,

88% PES REC
12% EL

Trekking
Hiking
Touring

**299**
burlap

**367**
night sky

**900**
black

**904**
pewter





## 132031 LATIT SLIM M

NEW

**299**
burlap

**367**
night sky

**900**
black

**904**
pewter

**949**
graphite

**VERKAUFSARGUMENTE**

Nachhaltige Hikinghose im Slim Fit Schnitt
Mit mSTRETCH Pro 4 Eco Technologie für volle Elastizität
Besonders schnelltrocknend dank dryprotec Technologie
Zu 88 % hergestellt aus recyceltem PES-Garn
Wasserabweisende, PFC-freie Imprägnierung schützt die Umwelt

mSTRETCH Pro 4 Eco: Nachhaltiger, elastischer 4-Wege-Stretch | Trocknet besonders schnell dank dryprotec-Technologie | Wasserabweisende, PFC-freie Imprägnierung schützt die Umwelt | Zu 88% aus recyceltem PES-Garn hergestellt | über Maier Sports recyclebar | Traditioneller Bund mit Schlaufen | Pflegeleicht | 4 geräumige Taschen mit Reißverschluss | Regular Fit

***SELLING POINTS***

*Sustainable hiking pants in a slim fit cut*
*Highly elasticated due to mSTRETCH Pro 4 Eco*
*Dries especially quickly due to dryprotec technology*
*Made from 88 % recycled PES fibres*
*Water-repellent, PFC-free, environmentally-friendly finish*

*mSTRETCH Pro 4 Eco: eco-friendly elastic 4-way stretch | Dries especially fast thanks to dryprotec technology | Environmentally-friendly, water-repellent, PFC-free finish | Made from 88% recycled polyester yarn | Can be recycled via Maier Sports | Traditional waistband with loops | Easy care | 4 spacious pockets with zip fastener | Regular Fit*

46-68

88% PES REC
12% EL

Trekking
Hiking
Touring

## 130020 LATIT SHORT M

**299**
burlap

**VERKAUFSARGUMENTE**

Elastische Herrenbermuda für Wanderungen und Ausflüge
Besonders nachhaltiges, flexibles mSTRETCH Pro 4 Eco Gewebe
Schnelltrocknende Eigenschaften dank dryprotec Technologie
Umweltfreundliche, PFC-freie, wasserabweisende Imprägnierung
Integrierter NFC-Chip zur Erleichterung des Recycling-Prozesses

mSTRETCH Pro 4 Eco: Nachhaltiger, elastischer 4-Wege-Stretch | Trocknet besonders schnell dank dryprotec-Technologie | Wasserabweisende, PFC-freie Imprägnierung schützt die Umwelt | Macht dank 4-Wege-Stretch jede Bewegung zuverlässig mit | Zu 88% aus recyceltem PES-Garn hergestellt | über Maier Sports recyclebar | Traditioneller Formbund mit extra breiten Gürtelschlaufen | Pflegeleicht | 4 geräumige Taschen mit Reißverschluss | Regular Fit

***SELLING POINTS***

*Highly elasticated bermudas for hiking trips*
*Sustainably produced, elasticated mSTRETCH Pro 4 Eco fabric*
*Dries quickly thanks to dryprotec technology*
*Environmentally friendly PFC-free water-repellent finish*
*Integrated NFC chip for more efficient recycling*

*mSTRETCH Pro 4 Eco: eco-friendly elastic 4-way stretch | Dries especially fast thanks to dryprotec technology | Environmentally-friendly, water-repellent, PFC-free finish | Follows your every move thanks to 4-way stretch | Made from 88% recycled polyester yarn | Can be recycled via Maier Sports | Traditional waistband with loops | Easy care | 4 spacious pockets with zip fastener | Regular Fit*

46-68

88% PES REC
12% EL

Trekking
Hiking
Touring

**367**
night sky

**900**
black

**904**
pewter

**949**
graphite

## 132032 LATIT VARIO M

NEW

**949**
graphite

**VERKAUFSARGUMENTE**

Bequeme Hose fürs Hiking mit elastischem Vario Bund
Flexibel in alle Richtungen dank funktionalem 4-Wege-Stretch
dryprotec Technologie sorgt für schnelle Trocknung
Mit recyceltem PES-Garn und PFC-freier Imprägnierung
Mit 4 geräumigen Reißverschlusstaschen für genügend Stauraum

mSTRETCH Pro 4 Eco: Nachhaltiger, elastischer 4-Wege-Stretch | Trocknet besonders schnell dank dryprotec-Technologie | Wasserabweisende, PFC-freie Imprägnierung schützt die Umwelt | Macht dank 4-Wege-Stretch jede Bewegung zuverlässig mit | Zu 88% aus recyceltem PES-Garn hergestellt | über Maier Sports recyclebar | Formbund mit extra breiten Gürtelschlaufen | Pflegeleicht | 4 geräumige Taschen mit Reißverschluss | Regular Fit

***SELLING POINTS***

*Comfortable hiking pants with elasticated Vario waistband*
*Technical 4-way stretch for maximum flexibility*
*Quickly dries thanks to dryprotec technology*
*Recycled PES fibres and PFC-free finish*
*4 Spacious zipper pockets offer ample storage room*

*mSTRETCH Pro 4 Eco: eco-friendly elastic 4-way stretch | Dries especially fast thanks to dryprotec technology | Environmentally-friendly, water-repellent, PFC-free finish | Follows your every move thanks to 4-way stretch | Made from 88% recycled polyester yarn | Can be recycled via Maier Sports | Waistband with loops | Easy care | 4 spacious pockets with zip fastener | Regular Fit*

46-68

88% PES REC
12% EL

Trekking
Hiking
Touring

**299**
burlap

**367**
night sky

**900**
black

**904**
pewter





## 130021 LATIT SHORT VAR M

NEW

**299**
burlap

**367**
night sky

**900**
black

**904**
pewter

**949**
graphite

**VERKAUFSARGUMENTE**

Luftige Hiking Bermuda mit komfortablem Vario Bund
Nachhaltiger 4-Wege-Stretch dank mSTRETCH Pro 4 Eco
dryprotec Technologie lässt das Gewebe ultraschnell trocknen
Zu 88 % hergestellt aus recyceltem PES-Garn
Mit wasserabweisender, PFC-freier Imprägnierung versehen

mSTRETCH Pro 4 Eco: Nachhaltiger, elastischer 4-Wege-Stretch | Trocknet besonders schnell dank dryprotec-Technologie | Wasserabweisende, PFC-freie Imprägnierung schützt die Umwelt | Macht dank 4-Wege-Stretch jede Bewegung zuverlässig mit | Zu 88% aus recyceltem PES-Garn hergestellt | über Maier Sports recyclebar | Formbund mit extra breiten Gürtelschlaufen | Pflegeleicht | 4 geräumige Taschen mit Reißverschluss | Regular Fit

***SELLING POINTS***

*Airy hiking Bermudas with a comfortable Vario waistband*
*Sustainable 4-way stretch due to mSTRETCH Pro 4 Eco*
*Dries especially quickly due to dryprotec technology*
*Made from 88 % recycled PES fibres*
*With a water-repellent, PFC-free insulation*

*mSTRETCH Pro 4 Eco: eco-friendly elastic 4-way stretch | Dries especially fast thanks to dryprotec technology | Environmentally-friendly, water-repellent, PFC-free finish | Made from 88% recycled polyester yarn | Can be recycled via Maier Sports | Traditional waistband with loops | Easy care | 4 spacious pockets with zip fastener | Regular Fit*

46-68

88% PES REC
12% EL

Trekking
Hiking
Touring

**949**
graphite

## 132028 NORIT 2.0 M

KAUF outdoor 6/18 TIPP

**VERKAUFSARGUMENTE**

Robuste Hikinghose für ausgiebige Touren
mSTRETCH Tec 4 light für tolles Hautgefühl und besten Komfort
Technische Bundlösung verhindert ein Scheuern des Rucksacks
Hose mit kleinem Packmaß und geringem Gewicht
Atmungsaktives, abriebfestes und schnelltrocknendes Material

mSTRETCH Tec 4 light: Leichter, abriebfester 4-Wege-Stretch | Trocknet besonders schnell dank dryprotec-Technologie | Wasserabweisende, PFC-freie Imprägnierung schützt die Umwelt | Macht dank 4-Wege-Stretch jede Bewegung zuverlässig mit | Leichter, elastischer Bund mit Flexzone und Gürtelschlaufen | Reißverschlüsse mit unterlegtem Keil am Beinsaum | 3 geräumige Taschen mit Reißverschluss | Regular Fit | Pflegeleicht

***SELLING POINTS***

*Robust hiking pants for extensive tours*
*mSTRETCH Tec 4 light makes the material feel amazing on the skin*
*Advanced waistband solution prevents backpacks from chafing*
*Pants feature small packing volume and low weight*
*Breathable, abrasion-resistant and quick-drying material*

*mSTRETCH Tec 4 light: Light, abrasion-proof 4-way stretch | Dries especially fast thanks to dryprotec technology | Environmentally-friendly, water-repellent, PFC-free finish | Follows your every move thanks to 4-way stretch | Light, elastic waistband with flex zone and belt loops | Zip fasteners with underlaid wedge on the hem of the leg | 3 spacious pockets with zip fastener | Regular Fit | Easy care*

← →
24-34,
46-68,
94-110

73% PA,
17% PES,
10% EL

Trekking
Hiking
Touring

**146** pinata | **292** nottingham forest | **299** burlap | **393** mary poppins | **521** hollywood gold

**949**
graphite

## 133026 NORIT ZIP 2.0 M

**VERKAUFSARGUMENTE**

Funktionale Hikinghose mit praktischer Zipp-off-Funktion
Zur Bermuda abzippbar dank Reißverschluss auf Kniehöhe
Leichtes Material, geringes Gewicht und kleines Packmaß
Technische Bundlösung bietet besten Sitz und Tragekomfort
Nachhaltiger Wetterschutz dank PFC-freier Imprägnierung

mSTRETCH Tec 4 light: Leichter, abriebfester 4-Wege-Stretch | Trocknet besonders schnell dank dryprotec-Technologie | Wasserabweisende, PFC-freie Imprägnierung schützt die Umwelt | Macht dank 4-Wege-Stretch jede Bewegung zuverlässig mit | Leichter, elastischer Bund mit Flexzone und Gürtelschlaufen | Schnell zur sommerlichen Bermuda abzippbar | Reißverschlüsse mit unterlegtem Keil am Beinsaum | 3 geräumige Taschen mit Reißverschluss | Regular Fit | Pflegeleicht

***SELLING POINTS***

*Hiking pants with convenient zip-off function*
*Zip fastener allows changing the pants into Bermuda shorts*
*Light material, low weight and small packing volume*
*Advanced waistband solution guarantees comfortable fit*
*Reliable weather protection thanks to PFC-free finish*

*mSTRETCH Tec 4 light: Light, abrasion-proof 4-way stretch | Dries especially fast thanks to dryprotec technology | Environmentally-friendly, water-repellent, PFC-free finish | Follows your every move thanks to 4-way stretch | Light, elastic waistband with flex zone and belt loops | Can be quickly zipped off into Bermuda shorts | Zip fasteners with underlaid wedge on the hem of the leg | 3 spacious pockets with zip fastener | Regular Fit | Easy care*

← →
24-34,
46-68,
94-110

73% PA,
17% PES,
10% EL

Trekking
Hiking
Touring

**146** pinata | **292** nottingham forest | **299** burlap | **393** mary poppins | **521** hollywood gold





## 130018 NORIT SHORT M

**949**
graphite

**146** pinata | **292** nottingham forest | **299** burlap | **393** mary poppins | **521** hollywood gold

**VERKAUFSARGUMENTE**

Technische Short für Trekking- und Wandertouren
Abriebfest, atmungsaktiv und besonders komfortabel zu tragen
Innovative Bundlösung verhindert ein Scheuern des Rucksacks
Fünf Taschen bieten ausreichend Stauraum für Utensilien
PFC-freie Imprägnierung bietet zuverlässigen Wetterschutz

mSTRETCH Tec 4 light: Leichter, abriebfester 4-Wege-Stretch | Trocknet besonders schnell dank dryprotec-Technologie | Wasserabweisende, PFC-freie Imprägnierung schützt die Umwelt | Macht dank 4-Wege-Stretch jede Bewegung zuverlässig mit | Leichter, elastischer Bund mit Flexzone und Gürtelschlaufen | 5 Taschen bieten viel Stauraum | Regular Fit

***SELLING POINTS***

*Advanced shorts for trekking and hiking*
*Abrasion-resistant, breathable and very comfortable to wear*
*Innovative waistband prevents backpacks from chafing*
*Five convenient pockets provide sufficient storage space*
*PFC-free finish provides reliable weather protection*

*mSTRETCH Tec 4 light: Light, abrasion-proof 4-way stretch | Dries especially fast thanks to dryprotec technology | Environmentally-friendly, water-repellent, PFC-free finish | Follows your every move thanks to 4-way stretch | Light, elastic waistband with flex zone and belt loops | 5 pockets provide lots of storage | Regular Fit*

← →
46-68

73% PA,
17% PES,
10% EL

Trekking
Hiking
Touring

## 132033 FENIT M

NEW

ALL YOU NEED

**383**
ensign blue

**299**
burlap

**904**
pewter

### VERKAUFSARGUMENTE

Komfortable Cargo Hose ideal für Freizeit und Sport
Angenehmes Cotton Tough Material für volle Bewegungsfreiheit
7 geräumige Taschen bieten Platz für persönliche Gegenstände
Verstellbarer Bund lässt sich ideal an den Körper anpassen
Bequemer Sitz wird mit lockerer Passform garantiert

Verstellbarer Bund für ideale Anpassung an die Körperform | 7 Taschen bieten viel Stauraum | Lockere Passform mit bequemem Schnitt | Pflegeleicht | Trocknet besonders schnell dank dryprotec-Technologie | mSTRETCH Pro 4: 4-Wege-Stretch für höchste Bewegungsfreiheit

### *SELLING POINTS*

*Comfortable cargo pants are ideal for leisure and sports*
*Flexible Cotton Tough fabric for maximum freedom of movement*
*7 spacious pockets offer space for personal belongings*
*Adjustable waistband makes for an ideal fit*
*Cosy and comfortable to wear due to loose fit*

*Adjustable waistband which adapts to any body shape | 7 pockets provide lots of storage | Loose fit and comfortable cut | Easy care | Dries especially fast thanks to dryprotec technology | mSTRETCH Pro 4: 4-way stretch for ideal freedom of movement*

24-32, 46-64,

100% PES

Trekking
Hiking
Touring

dry pro tec





## 130022 FENIT SHORT M

NEW

ALL YOU NEED

**299**
burlap

**383**
ensign blue

**904**
pewter

### VERKAUFSARGUMENTE

Praktische Cargo Bermuda als Allrounder für Freizeit & Sport
Weiches Cotton Tough Material mit voller Bewegungsfreiheit
über verstellbaren Bund ideal an den Körper anpassbar
Perfektionierter Stauraum in 7 geräumigen Taschen
Lockere Passform und 4-Wege-Stretch bieten maximalen Komfort

mSTRETCH Pro 4: 4-Wege-Stretch für höchste Bewegungsfreiheit | Verstellbarer Bund für ideale Anpassung an die Körperform | 7 Taschen bieten viel Stauraum | Lockere Passform mit bequemem Schnitt | Pflegeleicht | Trocknet besonders schnell dank dryprotec-Technologie

### *SELLING POINTS*

*Handy cargo Bermudas: ideal allrounder for leisure & sports*
*Soft Cotton Tough fabric for maximum freedom of movement*
*Comfortable fit due to the adjustable waistband*
*7 spacious pockets for ample storage room*
*Comfortable to wear due to loose fit and 4-way stretch*

*mSTRETCH Pro 4: 4-way stretch for ideal freedom of movement | Adjustable waistband which adapts to any body shape | 7 pockets provide lots of storage | Loose fit and comfortable cut | Easy care | Dries especially fast thanks to dryprotec technology*

46-64

100% PES

Trekking
Hiking
Touring

dry pro tec

## 132001 NIL

**778**
coriander

**146** pinata | **292** nottingham forest | **299** burlap | **367** night sky | **383** ensign blue | **393** mary poppins | **780** teak | **900** black | **904** pewter | **949** graphite | **3944** night sky/corn husk | **9579** black/pinata | **9582** graphite / hollywood gold

### VERKAUFSARGUMENTE

Der absolute Testsieger unter den funktionalen Wanderhosen
mSTRETCH pro 4: Das perfekte Material für Wandertouren
Elastisch, atmungaktiv, wasserabweisend, schnelltrocknend
Hosenbeine hochkrempelbar, dank praktischer Rollup-Funktion
Bundlösung mit elastischer Flexzone bietet besten Sitz

mSTRETCH Pro 4: 4-Wege-Stretch für höchste Bewegungsfreiheit | Trocknet besonders schnell dank dryprotec-Technologie | Wasserabweisende, PFC-freie Imprägnierung schützt die Umwelt | Macht dank 4-Wege-Stretch jede Bewegung zuverlässig mit | Rollup-Funktion für bequemes Hochkrempeln der Hosenbeine | Wanderhosenbund mit Flexzone und Gürtel für sicheren Sitz | Beinsaum mit praktischem Versteller zur Weitenanpassung | 4 geräumige Taschen mit Reißverschluss | Praktische innenliegende Sicherheitstasche | Regular Fit | Pflegeleicht

### *SELLING POINTS*

*Award-winning, functional hiking pants*
*mSTRETCH pro 4: The perfect material for hiking*
*Elasticated, breathable, water-repellent, quick-drying*
*Pant legs can be rolled up via integrated Rollup function*
*Waistband with elasticated flex zones offers the perfect fit*

*mSTRETCH Pro 4: 4-way stretch for ideal freedom of movement | Dries especially fast thanks to dryprotec technology | Environmentally-friendly, water-repellent, PFC-free finish | Follows your every move thanks to 4-way stretch | Rollup function for conveniently rolling up the pant legs | Reliable waistband with flex zone and belt for hiking pants | Convenient adjuster for width adjustment of the leg hem | 4 spacious pockets with zip fastener | Practical inside security pocket | Regular Fit | Easy care*

23-36, 44-72, 94-122

90% PA, 10% EL

Trekking
Hiking
Touring





## 133003 TAJO

**904**
pewter

### VERKAUFSARGUMENTE

Funktionale Wanderhose – ideal für ausgedehnte Touren
T-Zipp-off: Hosenbeine abzippen ohne Schuhe ausziehen
mSTRETCH pro 4: Elastisches Material, perfekt zum Wandern
Hohe Funktionalität: atmungsaktiv und schnelltrocknend
Umweltschonende, effiziente Imprägnierung – frei von PFC

mSTRETCH Pro 4: 4-Wege-Stretch für höchste Bewegungsfreiheit | Trocknet besonders schnell dank dryprotec-Technologie | Wasserabweisende, PFC-freie Imprägnierung schützt die Umwelt | Macht dank 4-Wege-Stretch jede Bewegung zuverlässig mit | Ohne Schuhe-Ausziehen zur Bermuda abzippbar | Reißverschlüsse mit am Beinsaum | Beinsaum mit praktischem Versteller zur Weitenanpassung | 4 geräumige Taschen mit Reißverschluss | Praktische innenliegende Sicherheitstasche | Regular Fit | Pflegeleicht

### *SELLING POINTS*

*High-performance hiking pants – ideal for extended tours*
*T-Zipp-off: Unzip pant legs without taking off your shoes*
*mSTRETCH pro 4: Elasticated material, perfect for hiking*
*Highly functional, breathable and quick-drying*
*Environmentally-friendly, highly efficient finish – PFC-free*

*mSTRETCH Pro 4: 4-way stretch for ideal freedom of movement | Dries especially fast thanks to dryprotec technology | Environmentally-friendly, water-repellent, PFC-free finish | Follows your every move thanks to 4-way stretch | Can be zipped off into Bermudas without taking off shoes | Zip fasteners on the hem of the leg | Convenient adjuster for width adjustment of the leg hem | 4 spacious pockets with zip fastener | Practical inside security pocket | Regular Fit | Easy care*

23-34, 46-68, 94-114

90% PA, 10% EL

Trekking
Hiking
Touring

**146** pinata | **292** nottingham forest | **299** burlap | **367** night sky | **383** ensign blue | **393** mary poppins | **778** coriander | **780** teak | **900** black | **949** graphite | **3944** night sky/corn husk | **9579** black/pinata | **9582** graphite / hollywood gold

## 133004 TAJO 2

**367**
night sky

### VERKAUFSARGUMENTE

Funktionale Wanderhose für Touren und Ausflüge
Dank praktischer Zipp-off-Funktion zur Bermuda abzippbar
mSTRETCH pro 4: Elastisches Material, perfekt zum Wandern
Hohe Funktionalität: atmungsaktiv und schnelltrocknend
Umweltschonende, effiziente Imprägnierung – frei von PFC

mSTRETCH Pro 4: 4-Wege-Stretch für höchste Bewegungsfreiheit | Trocknet besonders schnell dank dryprotec-Technologie | Wasserabweisende, PFC-freie Imprägnierung schützt die Umwelt | Macht dank 4-Wege-Stretch jede Bewegung zuverlässig mit | Schnell zur sommerlichen Bermuda abzippbar | 4 geräumige Taschen mit Reißverschluss | Praktische innenliegende Sicherheitstasche | Regular Fit | Pflegeleicht

### *SELLING POINTS*

*Highly functional hiking pants for tours and long trips*
*Can be zipped-off into Bermuda shorts with Zipp-off function*
*mSTRETCH pro 4: Elasticated material, perfect for hiking*
*Highly functional, breathable and quick-drying*
*Environmentally-friendly, highly efficient finish – PFC-free*

*mSTRETCH Pro 4: 4-way stretch for ideal freedom of movement | Dries especially fast thanks to dryprotec technology | Environmentally-friendly, water-repellent, PFC-free finish | Follows your every move thanks to 4-way stretch | Can be quickly zipped off into Bermuda shorts | 4 spacious pockets with zip fastener | Practical inside security pocket | Regular Fit | Easy care*

23-35, 46-68, 94-118

90% PA, 10% EL

Trekking
Hiking
Touring

**146** pinata | **292** nottingham forest | **299** burlap | **383** ensign blue | **393** mary poppins | **778** coriander | **780** teak | **900** black | **904** pewter | **949** graphite | **3944** night sky/corn husk | **9579** black/pinata | **9582** graphite / hollywood gold

949
graphite

## 131002 JENNISEI

**VERKAUFSARGUMENTE**

Klassische Wandercapri für Ausflüge und Touren im Freien
mSTRETCH Pro 4: Elastisches Material, perfekt zum Wandern
Schnelltrocknend und atmungsaktiv dank dryprotec
Klassische Bundlösung mit Schlaufen und integriertem Gürtel
Vier RV Taschen und eine Sicherheitstasche als Stauraum

mSTRETCH Pro 4: 4-Wege-Stretch für höchste Bewegungsfreiheit | Trocknet besonders schnell dank dryprotec-Technologie | Wasserabweisende, PFC-freie Imprägnierung schützt die Umwelt | Macht dank 4-Wege-Stretch jede Bewegung zuverlässig mit | Wanderhosenbund mit Flexzone und Gürtel für sicheren Sitz | 4 geräumige Taschen mit Reißverschluss | Praktische innenliegende Sicherheitstasche | Regular Fit | Pflegeleicht

***SELLING POINTS***

*Classic hiking Capri pants for outdoor tours and trips*
*mSTRETCH Pro 4: Elasticated material, perfect for hiking*
*Quick-drying and breathable thanks to dryprotec technology*
*Classic waistband with belt loops and integrated belt*
*Four pockets with zip fastener and one secure pocket provide storage space*

23-34, 46-68

90% PA, 10% EL

Trekking
Hiking
Touring

*mSTRETCH Pro 4: 4-way stretch for ideal freedom of movement | Dries especially fast thanks to dryprotec technology | Environmentally-friendly, water-repellent, PFC-free finish | Follows your every move thanks to 4-way stretch | Reliable waistband with flex zone and belt for hiking pants | 4 spacious pockets with zip fastener | Practical inside security pocket | Regular Fit | Easy care*

**146** pinata · **276** fresh fern · **292** nottingham forest · **299** burlap · **367** night sky · **383** ensign blue · **393** mary poppins · **778** coriander · **780** teak · **900** black · **904** pewter

900
black

## 130013 NIL BERMUDA

**VERKAUFSARGUMENTE**

Modische Wanderbermuda für Outdoor und Freizeit
Ansprechendes Design mit modernen Features
Zusätzliche Reißverschlusstasche für ein Plus an Stauraum
mSTRETCH Pro 4: Elastisches Material, perfekt zum Wandern
Wasserabweisende, umweltschonende Imprägnierung – ohne PFC

mSTRETCH Pro 4: 4-Wege-Stretch für höchste Bewegungsfreiheit | Trocknet besonders schnell dank dryprotec-Technologie | Wasserabweisende, PFC-freie Imprägnierung schützt die Umwelt | Macht dank 4-Wege-Stretch jede Bewegung zuverlässig mit | Traditioneller Bund mit Schlaufen und integriertem Gürtel | 4 geräumige Taschen mit Reißverschluss | Praktische innenliegende Sicherheitstasche | Regular Fit

***SELLING POINTS***

*Fashionable hiking Bermudas for outdoor & leisure activities*
*Attractive design and modern features*
*Additional zip-fastened pocket for more storage space*
*mSTRETCH Pro 4: Elasticated material, perfect for hiking*
*Water-repellent, environmentally-friendly finish – PFC-free*

46-70

90% PA, 10% EL

Trekking
Hiking
Touring

*mSTRETCH Pro 4: 4-way stretch for ideal freedom of movement | Dries especially fast thanks to dryprotec technology | Environmentally-friendly, water-repellent, PFC-free finish | Follows your every move thanks to 4-way stretch | Traditional waistband with loops and integrated belt | 4 spacious pockets with zip fastener | Practical inside security pocket | Regular Fit*

**146** pinata · **276** fresh fern · **292** nottingham forest · **299** burlap · **367** night sky · **383** ensign blue · **393** mary poppins · **778** coriander · **780** teak · **949** graphite · **9196** pewter / pinata

949
graphite

## 130002 HUANG

**VERKAUFSARGUMENTE**

Ein zuverlässiger Klassiker unter den Wanderbermudas
mSTRETCH Pro 4: Elastisches Material, perfekt für Touren
Schnelltrocknend und atmungsaktiv dank dryprotec-Technologie
Vier Reißverschlusstaschen bieten Stauraum für Utensilien
Wasserabweisende, umweltschonende Imprägnierung – ohne PFC

mSTRETCH Pro 4: 4-Wege-Stretch für höchste Bewegungsfreiheit | Trocknet besonders schnell dank dryprotec-Technologie | Wasserabweisende, PFC-freie Imprägnierung schützt die Umwelt | Macht dank 4-Wege-Stretch jede Bewegung zuverlässig mit | Traditioneller Bund mit Schlaufen und integriertem Gürtel | 4 geräumige Taschen mit Reißverschluss | Praktische innenliegende Sicherheitstasche | Regular Fit | Pflegeleicht

***SELLING POINTS***

*The reliable classic amongst hiking Bermuda shorts*
*mSTRETCH Pro 4: Elasticated material, perfect for trekking*
*Quick-drying and breathable thanks to dryprotec technology*
*Four zipped pockets provide sufficient storage space*
*Water-repellent, environmentally-friendly finish – PFC-free*

46-70

90% PA, 10% EL

Trekking
Hiking
Touring

*mSTRETCH Pro 4: 4-way stretch for ideal freedom of movement | Dries especially fast thanks to dryprotec technology | Environmentally-friendly, water-repellent, PFC-free finish | Follows your every move thanks to 4-way stretch | Traditional waistband with loops and integrated belt | 4 spacious pockets with zip fastener | Practical inside security pocket | Regular Fit | Easy care*

**146** pinata · **276** fresh fern · **292** nottingham forest · **299** burlap · **367** night sky · **383** ensign blue · **393** mary poppins · **778** coriander · **780** teak · **900** black · **904** pewter

904
pewter

## 130019 NIL SHORT M

**VERKAUFSARGUMENTE**

Funktionale Wandershorts für Touren und Ausflüge
Hohe Bewegungsfreiheit und Komfort dank mSTRETCH Pro 4
Atmungsaktives, wasserabweisendes Funktionsmaterial
Bequemer Bund mit Gürtelschlaufen, inklusive Gürtel
Schnelltrocknend und atmungsaktiv dank dryprotec-Technologie

mSTRETCH Pro 4: 4-Wege-Stretch für höchste Bewegungsfreiheit | Trocknet besonders schnell dank dryprotec-Technologie | Wasserabweisende, PFC-freie Imprägnierung schützt die Umwelt | Macht dank 4-Wege-Stretch jede Bewegung zuverlässig mit | Traditioneller Bund mit Schlaufen und integriertem Gürtel | 5 Taschen bieten viel Stauraum | Praktische innenliegende Sicherheitstasche | Regular Fit

***SELLING POINTS***

*Functional hiking shorts for long tours and trips*
*Comfortable mSTRETCH Pro 4offers maximum freedom of movement*
*Breathable, water-repellent material*
*Comfortable waistband with belt loops, belt included*
*Quick-drying and breathable thanks to dryprotec technology*

46-68

90% PA, 10% EL

Trekking
Hiking
Touring

*mSTRETCH Pro 4: 4-way stretch for ideal freedom of movement | Dries especially fast thanks to dryprotec technology | Environmentally-friendly, water-repellent, PFC-free finish | Follows your every move thanks to 4-way stretch | Traditional waistband with loops and integrated belt | 5 pockets provide lots of storage | Practical inside security pocket | Regular Fit*

**146** pinata · **276** fresh fern · **292** nottingham · **299** burlap · **367** night sky · **383** ensign blue · **342** deep cerculean · **393** mary poppins · **778** coriander · **780** teak · **900** black · **949** graphite

904
pewter

## 132009 TORID SLIM

**VERKAUFSARGUMENTE**

Elastische Wanderhose für Touren und Ausflüge
Slim-Fit-Modell mit modernem, körpernahem Schnitt
Funktionales, wasserabweisendes Material – ideal zum Wandern
dryprotec-Technologie lässt die Hose enorm schnell trocknen
Umweltschonende, nachhaltige Imprägnierung – ohne PFC

mSTRETCH Pro 4: 4-Wege-Stretch für höchste Bewegungsfreiheit | Trocknet besonders schnell dank dryprotec-Technologie | Wasserabweisende, PFC-freie Imprägnierung schützt die Umwelt | Macht dank 4-Wege-Stretch jede Bewegung zuverlässig mit | Traditioneller Bund mit Schlaufen und integriertem Gürtel | Reißverschlüsse mit unterlegtem Keil am Beinsaum | 4 geräumige Taschen mit Reißverschluss | Praktische innenliegende Sicherheitstasche | Slim Fit | Pflegeleicht

***SELLING POINTS***

*Elasticated hiking pants for long tours and trips*
*Slim fit variant with fashionable, tight-fitting cut*
*Functional, water-repellent material – ideal for hiking*
*The dryprotec technology makes the pants dry very quickly*
*Environmentally-friendly, sustainable finish – PFC-free*

*mSTRETCH Pro 4: 4-way stretch for ideal freedom of movement | Dries especially fast thanks to dryprotec technology | Environmentally-friendly, water-repellent, PFC-free finish | Follows your every move thanks to 4-way stretch | Traditional waistband with loops and integrated belt | Zip fasteners with underlaid wedge on the hem of the leg | 4 spacious pockets with zip fastener | Practical inside security pocket | Slim Fit | Easy care*

23-34, 46-68, 94-110

90% PA, 10% EL

Trekking
Hiking
Touring

**146** pinata | **292** nottingham forest | **299** burlap | **367** night sky | **383** ensign blue | **393** mary poppins | **778** coriander | **780** teak | **900** black | **949** graphite | **3944** night sky/corn husk | **9579** black / pinata | **9582** graphite / hollywood gold

367
night sky

## 133023 TORID SLIM ZIP

**VERKAUFSARGUMENTE**

Funktionale, komfortable Wanderhose im Slim-Fit-Schnitt
Dank praktischer Zipp-off-Funktion zur Bermuda abzippbar
mSTRETCH Pro 4: Elastisches Material, perfekt zum Wandern
Hohe Funktionalität: atmungsaktiv und schnelltrocknend
Wasserabweisende, umweltschonende Imprägnierung – ohne PFC

mSTRETCH Pro 4: 4-Wege-Stretch für höchste Bewegungsfreiheit | Trocknet besonders schnell dank dryprotec-Technologie | Wasserabweisende, PFC-freie Imprägnierung schützt die Umwelt | Macht dank 4-Wege-Stretch jede Bewegung zuverlässig mit | Schnell zur sommerlichen Bermuda abzippbar | 4 Taschen bieten viel Stauraum | Praktische innenliegende Sicherheitstasche | Slim Fit | Pflegeleicht

***SELLING POINTS***

*Comfortable, functional, slim fit hiking pants*
*Can be zipped-off into Bermuda shorts with Zipp-off function*
*mSTRETCH Pro 4: elasticated material, perfect for hiking*
*Highly functional, breathable and quick-drying*
*Water-repellent, environmentally-friendly finish – PFC-free*

*mSTRETCH Pro 4: 4-way stretch for ideal freedom of movement | Dries especially fast thanks to dryprotec technology | Environmentally-friendly, water-repellent, PFC-free finish | Follows your every move thanks to 4-way stretch | Can be quickly zipped off into Bermuda shorts | 4 pockets provide lots of storage | Practical inside security pocket | Slim Fit | Easy care*

23-34, 46-68, 94-110

90% PA, 10% EL

Trekking
Hiking
Touring

**146** pinata | **292** nottingham forest | **299** burlap | **383** ensign blue | **393** mary poppins | **778** coriander | **780** teak | **900** black | **904** pewter | **949** graphite





## 137902 RAINDROP M

900
black

**VERKAUFSARGUMENTE**

Wasserdichte Regenhose, ideal für Schlechtwetter-Wanderungen
Kann sowohl als Überhose als auch normal getragen werden
Weite Passform für hohen Tragekomfort und Bewegungsfreiheit
Bund wie auch Beine sind individuell weitenverstellbar
Umweltschonende, nachhaltige Imprägnierung – ohne PFC

mTEX 10.000: atmungsaktiv, wasserdicht und winddicht | Silverplus® Netzfutter hält die Hose lange Zeit frisch | Wasserabweisende, PFC-freie Imprägnierung schützt die Umwelt | Verstellbarer Bund für ideale Anpassung an die Körperform | Beinweite an der Wade verstellbar | Bein-Reißverschluss bis zur Hüfte | 2 geräumige Taschen mit Reißverschluss

***SELLING POINTS***

*Waterproof rain pants, perfect for hiking during bad weather*
*Can be worn as the main layer or as a top layer*
*Wide fit provides maximum comfort and freedom of movement*
*Waistband and leg widths are individually adjustable*
*Environmentally-friendly, sustainable finish – PFC-free*

*mTEX 10.000: breathable, waterproof and windproof | Silverplus® mesh lining keeps you feeling fresh | Environmentally-friendly, water-repellent, PFC-free finish | Adjustable waistband which adapts to any body shape | Leg width can be adjusted on calves | Leg zip up to hip | 2 spacious pockets with zip fastener*

23-32, 46-64

100% PES

Trekking
Hiking
Touring

## 120037 ECHAZ M

NEW

**299**
burlap

**949**
graphite

**VERKAUFSARGUMENTE**

Stylische Hiking- und Freizeitjacke für alle Fälle
Dank mTEX 10.000 atmungsaktiv, wasserdicht und winddicht
Saum- und Armabschluss sind individuell weitenregulierbar
Aus umweltfreundlichem Recyclinggarn, PFC-frei imprägniert
Ausgestattet mit 3 Außen- und einer Innen-Reißverschlusstasche

mTEX 10.000: atmungsaktiv, wasserdicht und winddicht | Wasserabweisende, PFC-freie Imprägnierung schützt die Umwelt | Zu 100% aus recyceltem PES-Garn hergestellt | Sortenrein hergestellt und recyclingfähig | Individuell weitenregulierbare Armabschlüsse | Abnehmbare Kapuze mit individuellen Verstellmöglichkeiten | Weitenregulierbarer Saum | 3 geräumige Taschen mit Reißverschluss | 1 geräumige Innentasche

***SELLING POINTS***

*Stylish jacket perfect for hiking and leisure*
*Breathable, water- and windproof due to mTEX 10.000*
*Hem and sleeve seams are individually adjustable in width*
*Environmentally-friendly, recycled fibres & PFC-free insulated*
*Features 4 zip fastened pockets – 1 interior, 3 exterior*

*mTEX 10.000: breathable, waterproof and windproof | Environmentally-friendly, water-repellent, PFC-free finish | Made from 100% recycled polyester yarn | 100% homogenous material, recyclable | Fully adjustable cuffs | Detachable, fully adjustable hood | Adjustable hem | 3 spacious pockets with zip fastener | 1 spacious inside pocket*

46-64 | 76 cm | 100% PES REC

Trekking
Hiking





## 120031 ZONDA M

**VERKAUFSARGUMENTE**

Vielseitige Outdoorjacke – perfekt für sportliche Wanderungen
Packaway-Funktion: Jacke kann in sich selbst verpackt werden
Wasserdichtes, atmungsaktives und winddichtes Material
Kapuze zum Regenschutz kann bei Bedarf abgenommen werden
Saum und Ärmelabschlüsse sind individuell weitenverstellbar

mTEX 10.000: atmungsaktiv, wasserdicht und winddicht | Silverplus® Netzfutter hält die Jacke lange Zeit frisch | Wasserabweisende, PFC-freie Imprägnierung schützt die Umwelt | Jacke in sich verpackbar | Individuell weitenregulierbare Armabschlüsse | Abnehmbare Kapuze | Weitenregulierbarer Saum | 3 geräumige Taschen mit Reißverschluss | 2 geräumige Innentaschen | Sportlicher Schnitt bietet beste Bewegungsfreiheit

***SELLING POINTS***

*Versatile outdoor jacket – perfect for challenging hikes*
*Packaway function: The jacket can be folded into itself*
*Water-repellent, breathable and windproof material*
*Waterproof rain hood can be detached if needed*
*Hem and cuff widths individually adjustable*

*mTEX 10.000: breathable, waterproof and windproof | Silverplus® mesh lining keeps you feeling fresh | Environmentally-friendly, water-repellent, PFC-free finish | Jacket packs into itself | Fully adjustable cuffs | Detachable hood | Adjustable hem | 3 spacious pockets with zip fastener | 2 spacious inside pockets | Sporty cut offers maximum freedom of movement*

**367**
night sky

24-32, 46-64 | 76 cm | 100% PES

Trekking
Hiking

ALL YOU NEED

**146**
pinata

**276**
fresh fern

**292**
nottingham forest

**393**
mary poppins

## 120036 METOR SUSTAIN M

NEW

**146**
pinata

**VERKAUFSARGUMENTE**

Wetterfeste Funktionsregenjacke mit winddichter Eigenschaft
Mit Silverplus® Netzfutter für die Extraportion Frische
Aus 100 % recyceltem und PFC-frei imprägniertem PES-Garn
Kompakt in sich verpackbar – perfekt für unterwegs
Kapuze und Armabschlüsse sind individuell verstellbar

Silverplus® Netzfutter hält die Jacke lange Zeit frisch | Wasserabweisende, PFC-freie Imprägnierung schützt die Umwelt | Zu 100% aus recyceltem PES-Garn hergestellt | Jacke in sich verpackbar | Individuell weitenregulierbare Armabschlüsse | Abnehmbare Kapuze mit individuellen Verstellmöglichkeiten | Weitenregulierbarer Saum | Geräumige Innentaschen | 2 seitliche Taschen mit RV | Sportlicher Schnitt für mehr Flexibilität | mTEX 10.000: atmungsaktiv, wasserdicht und winddicht

***SELLING POINTS***

*Fully wind- and weatherproof technical jacket*
*Silverplus® mesh-lining keeps you feeling extra fresh*
*Made of 100 % recycled, PFC-free, insulated PES fabric*
*Stow it away neatly – perfect for on the road*
*Hood and sleeve seams are individually adjustable*

*Silverplus® mesh lining keeps you feeling fresh | Environmentally-friendly, water-repellent, PFC-free finish | Made from 100% recycled polyester yarn | Jacket packs into itself | Fully adjustable cuffs | Detachable, fully adjustable hood | Adjustable hem | Spacious inside pockets | 2 side-pockets with zipper | Sporty cut offer more flexibility | mTEX 10.000: breathable, waterproof and windproof*

24-34, 46-68, 98-114 | 76 cm | 100% PES REC

Trekking
Hiking

**276**
fresh fern

SNOS

**291**
toasted teal

NOS

**367**
night sky

**393**
mary poppins

**900**
black

**5164**
hollywood gold / teak

## 120032 HALNY M

**VERKAUFSARGUMENTE**

Sportliche Outdoorjacke mit zuverlässigem Wetterschutz
Wasserdicht und atmungsaktiv dank mTEX 10.000-Membran
Armabschlüsse und Saum sind individuell weitenregulierbar
Vier Taschen bieten ausreichend Stauraum für Utensilien
Umweltschonende, nachhaltige Imprägnierung – ohne PFC

mTEX 10.000: atmungsaktiv, wasserdicht und winddicht | Silverplus® Netzfutter hält die Jacke lange Zeit frisch | Wasserabweisende, PFC-freie Imprägnierung schützt die Umwelt | Individuell weitenregulierbare Armabschlüsse | Formschöne, angeschnittene Kapuze mit Verstellmöglichkeiten | Weitenregulierbarer Saum | 3 geräumige Taschen mit Reißverschluss | 1 geräumige Innentasche | Sportlicher Schnitt bietet beste Bewegungsfreiheit

***SELLING POINTS***

*Sporty outdoor jacket offers reliable weather protection*
*Waterproof and breathable due to mTEX 10.000 membrane*
*Individually adjustable arm hems and cuffs*
*Four pockets for plenty of storage space*
*Environmentally-friendly, sustainable finish – PFC-free*

46-68 | 76 cm | 100% PES

Trekking
Hiking

*mTEX 10.000: breathable, waterproof and windproof | Silverplus® mesh lining keeps you feeling fresh | Environmentally-friendly, water-repellent, PFC-free finish | Fully adjustable cuffs | Shapely and adjustable truncated hood | Adjustable hem | 3 spacious pockets with zip fastener | 1 spacious inside pocket | Sporty cut offers maximum freedom of movement*

**1605**
pinata / teak

**2554**
fresh fern / burlap

**2573**
corn husk / nottingham forest

**2574**
nottingham forest / night sky

**3892**
mary poppins / graphite

## 120034 ALTID 2.0 M

**367**
night sky

**VERKAUFSARGUMENTE**

Funktionale Outdoorjacke für Wanderungen und Touren
Zuverlässiger Wetterschutz mit mTEX 10.000
Angenehme Frische dank integriertem Silverplus® Netzfutter
Wasserabweisende und PFC-freie Imprägnierung
Angeschnittene, im Kragen verstaubare Kapuze

mTEX 10.000: atmungsaktiv, wasserdicht und winddicht | Silverplus® Netzfutter hält die Jacke lange Zeit frisch | Wasserabweisende, PFC-freie Imprägnierung schützt die Umwelt | Individuell weitenregulierbare Armabschlüsse | Angeschnittene Kapuze im Kragen verstaubar | Weitenregulierbarer Saum | 2 geräumige Taschen mit Reißverschluss | 1 geräumige Innentasche

***SELLING POINTS***

*Highly functional outdoor jacket for hiking and touring*
*Reliable mTEX 10.000 weather protection*
*Feel fresh with the Silverplus® mesh interior*
*Water-repellent, PFC-free finish*
*Hood can be stored in the collar*

46-68 | 76 cm | 100% PES

*mTEX 10.000: breathable, waterproof and windproof | Silverplus® mesh lining keeps you feeling fresh | Environmentally-friendly, water-repellent, PFC-free finish | Fully adjustable cuffs | Grown-on hood can be stowed in collar | Adjustable hem | 2 spacious pockets with zip fastener | 1 spacious inside pocket*

**146**
pinata

**276**
fresh fern

**292**
nottingham forest

**393**
mary poppins

**949**
graphite





## 160014 BRIMS M

NEW

**1606**
pinata / pewter

**VERKAUFSARGUMENTE**

Leichte Softshelljacke für wechselhaftes Wetter
Winddichte und wasserabweisende stormprotec Technologie
Hohe Bewegungsfreiheit dank elastischem 2-Wege-Stretch
Individuell verstellbarer Saum für mehr Komfort
Mit zwei geräumigen Reißverschlusstaschen

stormprotec: atmungsaktiv, winddicht und wasserabweisend | 2-Wege-Stretch bietet komfortable Bewegungsfreiheit | 2 geräumige Taschen mit Reißverschluss | Zu 100 % aus recyceltem PES-Garn hergestellt | Wasserabweisende, PFC-freie Imprägnierung schützt die Umwelt

***SELLING POINTS***

*Light softshell jacket for changeable weather*
*Windproof, and water-repellent stormprotec technology*
*High freedom of movement due to elasticated 2-way stretch*
*Very cosy with its individually adjustable hem*
*Two spacious zip pockets*

46-68 | 71 cm | 100% PES REC

Trekking
Hiking

*stormprotec: breathable, windproof and water-repellent | Comfortable 2-way-stretch for maximum freedom of movement | 2 spacious pockets with zip fastener | Made from 100 recycled polyester yarn | Environmentally-friendly, water-repellent, PFC-free finish*

**2554**
fresh fern / burlap

**2576**
nottingham forest / corn husk

**3982**
mary poppins / graphite

**9582**
graphite / hollywood gold

## 160015 BRIMS VEST M

NEW

**2554**
fresh fern / burlap

**VERKAUFSARGUMENTE**

Sehr leichtes Softshell für Wandern und Freizeit im Sommer
stormprotec Technologie schützt vor Wasser und Wind
Elastischer 2-Wege-Stretch mit hoher Bewegungsfreiheit
PFC-frei imprägniert: wasserabweisend und umweltfreundlich
Nachhaltig hergestellt aus 100 % recyceltem PES-Garn

stormprotec: atmungsaktiv, winddicht und wasserabweisend | 2-Wege-Stretch bietet komfortable Bewegungsfreiheit | Wasserabweisende, PFC-freie Imprägnierung schützt die Umwelt | Zu 100% aus recyceltem PES-Garn hergestellt | Weitenregulierbarer Saum | 2 Taschen mit viel Stauraum

***SELLING POINTS***

*Very light softshell for hiking and leisure in summer*
*stormprotec technology protects you from moisture and wind*
*Elasticated 2-way stretch for high freedom of movement*
*PFC-free, water-repellent, environmentally-friendly finish*
*Made sustainably of 100 % recycled PES fibres*

46-68 | 71 cm | 100% PES REC

Trekking
Hiking

*stormprotec: breathable, windproof and water-repellent | Comfortable 2-way-stretch for maximum freedom of movement | Environmentally-friendly, water-repellent, PFC-free finish | Made from 100% recycled polyester yarn | Adjustable hem | 2 spacious pockets with zip fastener*

**1606**
pinata / pewter

**2576**
nottingham forest / corn husk

**3982**
mary poppins / graphite

**9582**
graphite / hollywood gold

**2555**
burlap / fresh fern

46-68

70 cm

76% CO,
19% PES,
5% EL

**3896**
night sky/blueberry macaroon

## 170088 TIVAL LIGHT M

NEW

**VERKAUFSARGUMENTE**

Leichte Fleecejacke für kühle Sommertage
Schnelles Trocknen dank dryprotec Technologie
Weiches, kuscheliges Material sorgt für wohlige Wärme
Untertritt mit Kinnschutz und weitenregulierbarer Saum
2 Reißverschlusstaschen bieten Platz für Utensilien

Trocknet besonders schnell dank dryprotec-Technologie | Kuscheliges, weiches Fleece für wohlige Wärme | Untertritt mit Kinnschutz für besten Tragkomfort | Pflegeleicht | Weitenregulierbarer Saum | 2 kleine Taschen mit nahtfeinem RV

***SELLING POINTS***

*Light fleece jacket for cool summer days*
*Quickly dries thanks to dryprotec technology*
*Soft and cuddly fabric keeps you cosily warm*
*Lower flap with a chin guard for even higher comfort*
*Two spacious zip pockets offer storage room for your items*

*Dries especially fast thanks to dryprotec technology | Cosy, soft fleece keeps you comfortably warm | Underlay with chin guard provides highest level of comfort | Easy care | Adjustable hem | 2 small pockets with a concealed zip*

dry protec

ALL YOU NEED

**3896**
night sky/blueberry macaroon

46-68

69 cm

76% CO,
19% PES,
5% EL

**2555**
burlap / fresh fern

## 180040 TIVAL LIGHT HZ M

NEW

**VERKAUFSARGUMENTE**

Funktionaler Fleece Midlayer im Slim Fit Schnitt
dryprotec Technologie sorgt für besonders schnelles Trocknen
Besonders anpassungsfähiges und pflegeleichtes Material
Weiche, kontrastfarbene Innenseite als Highlight
Untertritt mit Kinnschutz steigert den Komfort zusätzlich

Trocknet besonders schnell dank dryprotec-Technologie | Extrem elastisches, anpassungsfähiges Material | Untertritt mit Kinnschutz für besten Tragkomfort | Pflegeleicht | Slim Fit

***SELLING POINTS***

*Technical fleece Midlayer in a slim fit cut*
*dryprotec technology: the Midlayer dries especially quickly*
*Extremely adaptable and easy to care fabric*
*Soft interior in contrasting colour is another highlight*
*Lower flap with a chin guard for even better comfort*

*Dries especially fast thanks to dryprotec technology | Extremely elastic, flexible material | Underlay with chin guard provides highest level of comfort | Easy care | Slim Fit*

dry protec

ALL YOU NEED

**292**
nottingham forest

46-68

71 cm

100% PES

## 170065 AIKERS M

**VERKAUFSARGUMENTE**

Gemütliche, weiche Microfleecejacke für kühle Sommerabende
Schnelltrocknendes Material und weitenregulierbarer Saum

Trocknet besonders schnell dank dryprotec-Technologie | Kuscheliges, weiches Fleece für wohlige Wärme | Untertritt mit Kinnschutz für besten Tragkomfort | Pflegeleicht | Weitenregulierbarer Saum | 3 Taschen bieten viel Stauraum

***SELLING POINTS***

*Soft and cosy microfleece jacket for cool summer evenings*
*Quick-drying material and adjustable hem width*

*Dries especially fast thanks to dryprotec technology | Cosy, soft fleece keeps you comfortably warm | Underlay with chin guard provides highest level of comfort | Easy care | Adjustable hem | 3 zipped pockets provide lots of storage*

dry protec

**393**
mary poppins

**900**
black

**949**
graphite

**2542**
sprout/military green

**367**
night sky

## 147603 SINNES TEC M

**VERKAUFSARGUMENTE**

Leichtes, elastisches Trekkinghemd mit Sonnenkragen

Trocknet besonders schnell dank dryprotec-Technologie | Macht dank 4-Wege-Stretch jede Bewegung zuverlässig mit | Besonders atmungsaktives Material | Sonnenkragen zum bequemen Hochschlagen | Pflegeleicht | 1 kleine Tasche mit nahtfeinem RV

***SELLING POINTS***

*Lightweight, elastic trekking shirt with sun collar*

*Dries especially fast thanks to dryprotec technology | Follows your every move thanks to 4-way stretch | Highly breathable material | Sun collar can be easily turned up | Easy care | 1 small pocket with a concealed zip*

dry protec

46-64

75 cm

86% PES,
14% EL

**299**
burlap

**367**
night sky

## 142600 SINNES TEC M S/S

**VERKAUFSARGUMENTE**

Leichtes, elastisches Trekkinghemd mit Sonnenkragen

Trocknet besonders schnell dank dryprotec-Technologie | Macht dank 4-Wege-Stretch jede Bewegung zuverlässig mit | Besonders atmungsaktives Material | Sonnenkragen zum bequemen Hochschlagen | Pflegeleicht | 1 kleine Tasche mit nahtfeinem RV

***SELLING POINTS***

*Lightweight, elastic trekking shirt with sun collar*

*Dries especially fast thanks to dryprotec technology | Follows your every move thanks to 4-way stretch | Highly breathable material | Sun collar can be easily turned up | Easy care | 1 small pocket with a concealed zip*

dry protec

46-64

75 cm

86% PES,
14% EL

**299**
burlap

**9577**
grey check

## 147027 LEONIDAS L/S M

NEW

**VERKAUFSARGUMENTE**

Trendiges Webkarohemd mit langem Arm

Extraweiches Hautgefühl dank hohem Baumwollanteil

Atmungsaktiv und schnelltrocknend mit dryprotec Technologie

In modischer, leicht taillierter Passform gehalten

Mit schnell aufschlagbarem Sonnenkragen für Sommertage

Besonders atmungsaktives Material | Elastisches, anpassungsfähiges Material | Praktisches Brillenputztuch | Sonnenkragen zum bequemen Hochschlagen | Pflegeleicht | Lockere Passform mit bequemem Schnitt | Trocknet besonders schnell dank dryprotec-Technologie | Praktische Brusttasche

***SELLING POINTS***

*Trendy woven chequered shirt with long sleeves*

*Particularly soft thanks to high cotton percentage*

*Breathable and quick-drying thanks to dryprotec technology*

*Fashionable, slightly waisted fit*

*Sun collar can be turned up to protect against UV light*

*Highly breathable material | Elastic, flexible material | Practical cleaning cloth for glasses | Sun collar can be easily turned up | Easy care | Loose fit and comfortable cut | Dries especially fast thanks to dryprotec technology | Practical chest pocket*

dry protec

ALL YOU NEED

46-64

75 cm

46% CO,
41% PES,
13% EL

**2549**
green check

**3935**
blue check

**3935**
blue check

## 142040 LEONIDAS S/S M

NEW

**VERKAUFSARGUMENTE**

Weiches und schickes Webkarohemd mit kurzem Arm

Taillierte Passform setzt modische und sportliche Akzente

Besonders atmungsaktiv mit hohem Baumwollanteil

Schützender Sonnenkragen kann bei Bedarf hochgeklappt werden

Mit Brillenputztuch und praktischer Brusttasche versehen

Besonders atmungsaktives Material | Elastisches, anpassungsfähiges Material | Praktisches Brillenputztuch | Sonnenkragen zum bequemen Hochschlagen | Pflegeleicht | Lockere Passform mit bequemem Schnitt | Trocknet besonders schnell dank dryprotec-Technologie | Praktische Brusttasche

***SELLING POINTS***

*Soft and attractive woven chequered short-sleeve shirt*

*Waisted fit for fashionably sporty looks*

*Very breathable, thanks to high cotton percentage*

*Protective sun collar can be turned up when needed*

*Includes goggle cloth and convenient breast pocket*

*Highly breathable material | Elastic, flexible material | Practical cleaning cloth for glasses | Sun collar can be easily turned up | Easy care | Loose fit and comfortable cut | Dries especially fast thanks to dryprotec technology | Practical chest pocket*

dry protec

ALL YOU NEED

46-64

75 cm

46% CO,
41% PES,
13% EL

**2549**
green check

**9577**
grey check

## 147028 KASEN L/S M

NEW

2550
green check

46-72

75 cm

97% PES,
3% EL

**VERKAUFSARGUMENTE**

Tolles Webkarohemd mit langem Arm
Silverplus® Technologie verschafft anhaltendes Frischegefühl
Komfortabler 2-Wege-Stretch für beste Bewegungsfreiheit
Mit Krempelarm und Sonnenkragen extrem vielseitig einsetzbar
Mit Brillenputztuch und praktischen Brusttaschen versehen

Silverplus®: Technologie für langanhaltendes Frischegefühl | Trocknet besonders schnell dank dryprotec-Technologie | 2-Wege-Stretch bietet komfortable Bewegungsfreiheit | Praktisches Brillenputztuch | Praktischer Krempelarm | Sonnenkragen zum bequemen Hochschlagen | Praktische Brusttaschen | Sportlicher Schnitt bietet beste Bewegungsfreiheit | Pflegeleicht

***SELLING POINTS***

*Great woven chequered shirt with long sleeves*
*Silverplus® technology keeps you feeling fresh*
*Comfortable 2-way stretch for maximum freedom of movement*
*Highly versatile thanks to card sleeves and sun collar*
*Includes goggle cloth and convenient breast pockets*

*Silverplus® finish provides long-lasting freshness | Dries especially fast thanks to dryprotec technology | Comfortable 2-way-stretch for maximum freedom of movement | Practical cleaning cloth for glasses | Practical roll-up sleeves | Sun collar can be easily turned up | Practical chest pockets | Sporty cut offers maximum freedom of movement | Easy care*

**3940**
blue check

**5251**
yellow / red check

**5252**
yellow / green check

## 142041 KASEN S/S M

NEW

3940
blue check

46-72

75 cm

97% PES,
3% EL

**VERKAUFSARGUMENTE**

Modisches Webkarohemd mit sommerlich kurzem Arm
Mit Silverplus® Technologie für die Extraportion Frische
Im sportlichen und dennoch bequemen Schnitt gehalten
Mit Brillenputztuch und praktischen Brusttaschen versehen
dryprotec Technologie hält auch bei Hitze angenehm trocken

Silverplus®: Technologie für langanhaltendes Frischegefühl | Trocknet besonders schnell dank dryprotec-Technologie | 2-Wege-Stretch bietet komfortable Bewegungsfreiheit | Praktisches Brillenputztuch | Sonnenkragen zum bequemen Hochschlagen | Praktische Brusttaschen | Sportlicher Schnitt bietet beste Bewegungsfreiheit | Pflegeleicht

***SELLING POINTS***

*Fashionable woven chequered shirt with short sleeves*
*Provides maximum freshness with Silverplus®*
*Sporty and comfortable cut*
*Includes goggle cloth and convenient breast pockets*
*dryprotec technology keeps you dry even in hot weather*

*Silverplus® finish provides long-lasting freshness | Dries especially fast thanks to dryprotec technology | Comfortable 2-way-stretch for maximum freedom of movement | Practical cleaning cloth for glasses | Sun collar can be easily turned up | Practical chest pockets | Sporty cut offers maximum freedom of movement | Easy care*

**2550**
green check

**5251**
yellow / red check

**5252**
yellow / green check





## 147016 MATS L/S

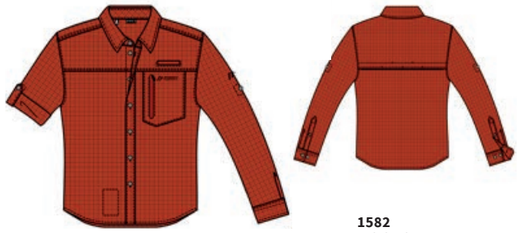

1582
red check

46-72

75 cm

97% PES,
3% EL

**VERKAUFSARGUMENTE**

Elastisches Langarmhemd – ideal zum Wandern und Reisen

Silverplus®: Technologie für langanhaltendes Frischegefühl | Trocknet besonders schnell dank dryprotec-Technologie | 2-Wege-Stretch bietet komfortable Bewegungsfreiheit | Effektive Rückenventilation für ein angenehmes Körperklima | Praktisches Brillenputztuch | Praktischer Krempelarm | Sonnenkragen zum bequemen Hochschlagen | Praktische Brusttasche | Pflegeleicht

***SELLING POINTS***

*Elasticated long-sleeve shirt – perfect for hiking & travel*

*Silverplus® finish provides long-lasting freshness | Dries especially fast thanks to dryprotec technology | Comfortable 2-way-stretch for maximum freedom of movement | Effective back ventilation provides high level of comfort | Practical cleaning cloth for glasses | Practical roll-up sleeves | Sun collar can be easily turned up | Practical chest pocket | Easy care*

2551
green check

3941
blue check

9578
grey check

## 142027 MATS S/S

2551
green check

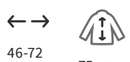

46-72

75 cm

97% PES,
3% EL

**VERKAUFSARGUMENTE**

Elastisches Kurzarmhemd – ideal zum Wandern und Reisen

Silverplus®: Technologie für langanhaltendes Frischegefühl | Trocknet besonders schnell dank dryprotec-Technologie | 2-Wege-Stretch bietet komfortable Bewegungsfreiheit | Effektive Rückenventilation für ein angenehmes Körperklima | Praktisches Brillenputztuch | Sonnenkragen zum bequemen Hochschlagen | Praktische Brusttasche | Pflegeleicht

***SELLING POINTS***

*Elasticated short-sleeve shirt – perfect for hiking & travel*

*Silverplus® finish provides long-lasting freshness | Dries especially fast thanks to dryprotec technology | Comfortable 2-way-stretch for maximum freedom of movement | Effective back ventilation provides high level of comfort | Practical cleaning cloth for glasses | Sun collar can be easily turned up | Practical chest pocket | Easy care*

**1582**
red check

**3941**
blue check

**9578**
grey check

## 152316 BURGEIS 16 M

NEW

**1597**
pinata / print tent

**VERKAUFSARGUMENTE**

Sportliches T-Shirt für Touren und Ausflüge
Aus robuster, atmungsaktiver und leichter Piquéware
Mit stylischem Print auf der Front versehen
Zu 40 % aus recyceltem PES-Garn hergestellt
Mit pflegeleichten Eigenschaften und tollem Tragegefühl
Besonders atmungsaktives Material | Zu 40% aus recyceltem PES-Garn hergestellt | Pflegeleicht

***SELLING POINTS***

*Sporty t-shirt for long tours and hikes*
*Made from durable, breathable and lightweight piqué fabric*
*Stylish front print*
*Made from 40 % recycled PES fibres*
*Feels great on the skin and is easy to clean*

*Highly breathable material | Made from 40% recycled polyester yarn | Easy care*

REcycled

ALL YOU NEED

46-64

70 cm

60% CO,
40% PES REC

**2566**
nottingham forest / print tent

**3957**
blueberry macaroon / print tent

**3669**
night sky / print tent

**5160**
hollywood gold / print tent

**6182**
white / print tent

## 152317 BURGEIS 17 M

NEW

**2567**
nottingham forest / print mountain

**VERKAUFSARGUMENTE**

Sportliches Rundhalsshirt für vielseitige Outdooraktivitäten
Sehr atmungsaktiv für hohen Feuchtigkeitstransport
Nachhaltig hergestellt: zu 40 % aus recyceltem PES-Garn
Stylischer Frontdruck für moderne Outfits
Aus pflegeleichter Piquéware gefertigt
Besonders atmungsaktives Material | Zu 40% aus recyceltem PES-Garn hergestellt | Pflegeleicht

***SELLING POINTS***

*Sporty round-neck shirt for various outdoor sports*
*Very breathable to ensure moisture is wicked away quickly*
*Sustainably produced: made from 40 % recycled PES*
*Attractive front print for a modern look*
*Made from easy-care piqué fabrics*

*Highly breathable material | Made from 40% recycled polyester yarn | Easy care*

REcycled

ALL YOU NEED

46-64

70 cm

60% CO,
40% PES REC

**1598**
pinata / print mountain

**3958**
blueberry macaroon / print mountain

**3970**
night sky / print mountain

**5161**
hollywood gold / print mountain

**6183**
white / print mountain





## 152318 BURGEIS 18 M

NEW

**6184**
white / print animals

**VERKAUFSARGUMENTE**

Sportlich geschnittenes Rundhalsshirt für Outdooreinsätze
Atmungsaktives Gewebe transportiert Feuchtigkeit nach außen
Aus pflegeleichter Piquéware gefertigt
Zu 40 % aus recyceltem PES-Garn: nachhaltig produziert
Stylischer Frontdruck für modische Looks
Besonders atmungsaktives Material | Zu 40% aus recyceltem PES-Garn hergestellt | Pflegeleicht

***SELLING POINTS***

*Sporty round-neck shirt for outdoor enthusiasts*
*Breathable fabric wicks away moisture*
*Made from easy-care piqué fabrics*
*Made from 40 % recycled PES fibres: environmentally friendly*
*Attractive front print for a fashionable look*

*Highly breathable material | Made from 40% recycled polyester yarn | Easy care*

REcycled

ALL YOU NEED

46-64

70 cm

60% CO,
40% PES REC

**1599**
pinata / print animals

**2568**
nottingham forest / print animals

**3959**
blueberry macaroon / print animals

**3960**
night sky / print animals

**5162**
hollywood gold / print animals

## 152999 MS TEE M

**900**
black

**VERKAUFSARGUMENTE**

Vielseitiges Rundhalsshirt aus elastischem Material

Extrem elastisches, anpassungsfähiges Material | Besonders atmungsaktives Material

***SELLING POINTS***

*Versatile round neck shirt made from comfortable materials*

*Extremely elastic, flexible material | Highly breathable material*

dry protec

46-64

70 cm

90% CO,
10% EL

**226**
petrol teal

**600**
white

## 152319 LOGO TEE M

NEW

**1616**
pinata melange

**VERKAUFSARGUMENTE**

Rundhalsshirt in Melange-Optik für verschiedene Aktivitäten

Angenehmer Tragekomfort dank hohem Baumwollanteil

Trocknet sehr schnell dank dryprotec Technologie

Perfekter Sitz mit taillierter Passform

Stylischer Frontdruck für modische Looks

Trocknet besonders schnell dank dryprotec-Technologie | Perfekte, taillierte Passform

***SELLING POINTS***

*Round-neck shirt in melange design, for various sports*

*Feels great due to high cotton fibre percentage*

*Dries very quickly thanks to dryprotec technology*

*Perfect waisted fit*

*Attractive front print for a fashionable look*

*Dries especially fast thanks to dryprotec technology | Perfect tapered fit*

dry protec

46-64

70 cm

50% CO,
50% PEL

**2583**
corn husk melange

**3628**
night sky melange

**5165**
hollywood gold melange

**9335**
graphite melange





## 152320 PHONETIC TEE M

NEW

**2583**
corn husk melange

**VERKAUFSARGUMENTE**

Funktionales Rundhalsshirt für Wanderungen und Spaziergänge

Besonders schnelltrocknend durch dryprotec Technologie

Taillierte Passform mit perfektem Schnitt

Stylische Melange-Optik mit coolem Frontprint

Optimaler Tragekomfort dank des hohen Baumwollanteils

Trocknet besonders schnell dank dryprotec-Technologie | Perfekte, taillierte Passform

***SELLING POINTS***

*Highly functional round-neck shirt for hiking and walks*

*Dries very well thanks to dryprotec technology*

*Waisted fit and perfect cut*

*Stylish melange design with attractive front print*

*Feels great thanks to high percentage of cotton fibres*

*Dries especially fast thanks to dryprotec technology | Perfect tapered fit*

dry protec

46-64

70 cm

50% CO,
50% PES

**1616**
pinata melange

**3628**
night sky melange

**5165**
hollywood gold melange

**9335**
**graphite melange**

## 152315 HAUKE M

NEW

**332**
**blueberry macaroon**

**VERKAUFSARGUMENTE**

Klassisch-sportliches Poloshirt mit stilvollem Rippkragen

In lockerer und bequemer Passform gehalten

Mit modischer Rückenverlängerung als Highlight

Aus atmungsaktivem und schnelltrocknendem dryprotec Material

Zu 47 % aus recyceltem, umweltfreundlichem PES-Garn

Trocknet besonders schnell dank dryprotec-Technologie | Besonders atmungsaktives Material | Zu 47 % aus recyceltem PES-Garn hergestellt | Pflegeleicht | S.Café®: natürliche antibakterielle Wirkung | Lockere Passform mit bequemem Schnitt | Länger geschnittene Rückenpartie

***SELLING POINTS***

*Classic sporty polo shirt with stylish ribbed collar*

*Loose and comfortable fit*

*Longer back as a fashionable eye-catcher*

*Made from breathable and quick-drying dryprotec*

*Made from 47 % recycled environmentally friendly PES fibres*

*Dries especially fast thanks to dryprotec technology | Highly breathable material | Made from 47% recycled polyester yarn | Easy care | S.Café®: provides natural antibacterial effects | Loose fit and comfortable cut | Longer back section |*

dry protec

46-64

70 cm

53% PES,
47% PES REC

**146**
pinata

**367**
night sky

**521**
hollywood gold

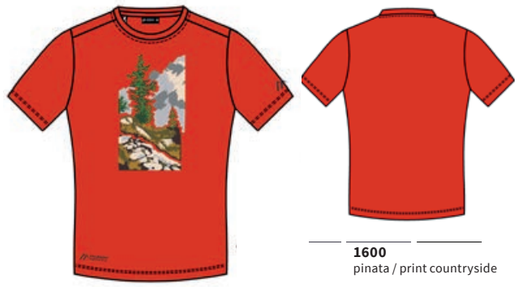

1600
pinata / print countryside

## 152310 FOREST TEE M

**VERKAUFSARGUMENTE**

Sportliches Halbarm Herrenshirt für Outdoorausflüge
Besonders schnelles Trocknen dank dryprotec Technologie
Pflegeleichtes, einfach zu reinigendes Material
Bequemer Schnitt für ausgedehnte Wanderungen und Touren
Luftiger Tragekomfort dank Halbarm-Design.

Trocknet besonders schnell dank dryprotec-Technologie | Besonders atmungsaktives Material | Zu 47 % aus recyceltem PES-Garn hergestellt | Pflegeleicht | S.Café®: natürliche antibakterielle Wirkung | Lockere Passform mit bequemem Schnitt | Länger geschnittene Rückenpartie

***SELLING POINTS***

*Sporty half-arm men's outdoor shirt*
*Dries quickly thanks to dryprotec*
*Easy to clean and dry*
*Comfortable fit for long hikes and trips*
*Airy half-arm cut*

*Dries especially fast thanks to dryprotec technology | Highly breathable material | Made from 47% recycled polyester yarn | Easy care | S.Café®: provides natural antibacterial effects | Loose fit and comfortable cut | Longer back section*

46-64 | 70 cm | 53% PES, 47% PES REC

**3961** blueberry macaroon / print countryside
**3962** night sky / print countryside
**5163** hollywood gold / print countryside

## 157301 ULRICH L/S

NEW

900
black

**VERKAUFSARGUMENTE**

Poloshirt aus Piquéware für Wandern und Freizeit
Integrierter NFC-Chip zur Erleichterung des Recyclings
Schnelltrocknendes Material mit dryprotec Technologie
Klassischer Rippkragen mit Knopfleiste
Sehr pflegeleicht für den täglichen Einsatz

Trocknet besonders schnell dank dryprotec-Technologie | über Maier Sports recyclebar | Pflegeleicht

***SELLING POINTS***

*Piqué polo shirt for hiking and leisure*
*Easier to recycle due to integrated NFC chip*
*Quickly drying fabric with dryprotec technology*
*Classic rib collar with a button border*
*Easy to care for shirt for daily use*

*Dries especially fast thanks to dryprotec technology | Can be recycled via Maier Sports | Easy care*

S-8XL | 73 cm | 100% PES

**146** pinata
**276** fresh fern
**278** corn husk
**291** toasted teal
**299** burlap
**332** blueberry macaroon
**367** night sky
**393** mary poppins
**521** hollywood gold
**600** white
**949** graphite

600
white

## 152029 ARWIN 2.0

**VERKAUFSARGUMENTE**

Bequemes Poloshirt mit Brusttasche für Wandern und Freizeit
Integrierter NFC-Chip zur Erleichterung des Recycling-Prozesses

Trocknet besonders schnell dank dryprotec-Technologie | Praktische Brusttasche | Pflegeleicht | über Maier Sports recyclebar

***SELLING POINTS***

*Comfortable polo shirt with breast pocket for hiking/leisure*
*Integrated NFC chip for more efficient recycling*

*Dries especially fast thanks to dryprotec technology | Practical chest pocket | Easy care | Can be recycled via Maier Sports*

S-8XL | 73 cm | 100% PES

**146** pinata
**276** fresh fern
**278** corn husk
**291** toasted teal
**299** burlap
**332** blueberry macaroon
**367** night sky
**393** mary poppins
**521** hollywood gold
**900** black
**949** graphite

## 152303 ULRICH

146
pinata

**VERKAUFSARGUMENTE**

Bequemes Poloshirt mit Rippkragen für Wandern und Freizeit
Integrierter NFC-Chip zur Erleichterung des Recycling-Prozesses

Trocknet besonders schnell dank dryprotec-Technologie | Pflegeleicht | über Maier Sports recyclebar

***SELLING POINTS***

*Comfortable polo shirt with ribbed collar for hiking/leisure*
*Integrated NFC chip for more efficient recycling*

*Dries especially fast thanks to dryprotec technology | Easy care | Can be recycled via Maier Sports*

S-8XL | 73 cm | 100% PES

**276** fresh fern
**278** corn husk
**291** toasted teal
**299** burlap
**332** blueberry macaroon
**367** night sky
**393** mary poppins
**521** hollywood gold
**600** white
**949** graphite

## 152308 WALI

**900**
black

**VERKAUFSARGUMENTE**

Funktionales T-Shirt mit V-Ausschnitt für Freizeit und Sport

Integrierter NFC-Chip zur Erleichterung des Recycling-Prozesses

Trocknet besonders schnell dank dryprotec-Technologie | Pflegeleicht | über Maier Sports recyclebar

***SELLING POINTS***

*Performance T-shirt with v-neck for leisure or sports*

*Integrated NFC chip for more efficient recycling*

*Dries especially fast thanks to dryprotec technology | Easy care | Can be recycled via Maier Sports*

S-8XL | 70 cm | 100% PES

**146** pinata | **276** fresh fern | **278** corn husk | **291** toasted teal | **299** burlap | **332** blueberry macaroon | **367** night sky | **393** mary poppins | **521** hollywood gold | **600** white | **949** graphite

## 152313 WALTER PRINT

**1589**
pinata / print leaves

**VERKAUFSARGUMENTE**

Funktionales, komfortables T-Shirt mit idealer Passform

Integrierter NFC-Chip zur Erleichterung des Recycling-Prozesses

Trocknet besonders schnell dank dryprotec-Technologie | Pflegeleicht | über Maier Sports recyclebar

***SELLING POINTS***

*Comfortable T-shirt with ideal fit*

*Integrated NFC chip for more efficient recycling*

*Dries especially fast thanks to dryprotec technology | Easy care | Can be recycled via Maier Sports*

S-8XL | 70 cm | 100% PES

**2557** burlap / print leaves | **2558** corn husk / print leaves | **3950** mary poppins / print leaves | **6087** white / print leaves | **9585** black / print leaves





## 152302 WALTER

**600**
white

**VERKAUFSARGUMENTE**

Funktionales T-Shirt mit Rundhals für Freizeit und Sport

Integrierter NFC-Chip zur Erleichterung des Recycling-Prozesses

Trocknet besonders schnell dank dryprotec-Technologie | Pflegeleicht | über Maier Sports recyclebar

***SELLING POINTS***

*Performance T-shirt with round neckline for leisure/sports*

*Integrated NFC chip for more efficient recycling*

*Dries especially fast thanks to dryprotec technology | Easy care | Can be recycled via Maier Sports*

S-8XL | 70 cm | 100% PES

**146** pinata | **276** fresh fern | **278** corn husk | **291** toasted teal | **299** burlap | **332** blueberry macaroon | **367** night sky | **393** mary poppins | **521** hollywood gold | **900** black | **949** graphite

## 150300 PETER

**900**
black

**VERKAUFSARGUMENTE**

Ärmelloses, funktionales Outdoorshirt mit hohem Tragekomfort

Integrierter NFC-Chip zur Erleichterung des Recycling-Prozesses

Trocknet besonders schnell dank dryprotec-Technologie | Pflegeleicht | über Maier Sports recyclebar

***SELLING POINTS***

*Highly comfortable, sleeveless outdoor shirt*

*Integrated NFC chip for more efficient recycling*

*Dries especially fast thanks to dryprotec technology | Easy care | Can be recycled via Maier Sports*

S-8XL | 68 cm | 100% PES

**146** pinata | **276** fresh fern | **278** corn husk | **291** toasted teal | **299** burlap | **332** blueberry macaroon | **367** night sky | **393** mary poppins | **521** hollywood gold | **600** white | **949** graphite

# Accesoires

**Die perfekte Ergänzung für alle Maier Sports Outdoorhosen: unsere Gürtel und Hosenträger!**

***The perfect accessories for all Maier Sports outdoor pants – discover our belts and braces.***

## 394018 BELT BOX SET

**VERKAUFSARGUMENTE**

14 robuste Tech Belts in 4 unterschiedlichen Farbgebungen

Bestückung mit 14 Tech Belts (394014) in 4 Farben | Farben: 368, 778, 900, 904 | Stufenlos verstellbar | Ansprechendes Box- Design für optimale POS-Präsentation| Tech Belt auch einzeln bestellbar (394014)

***SELLING POINTS***

*14 robust Tech Belts in 4 different colours*

With 14 tech belts (394014) in 4 colours | Colours: 368, 778, 900, 904 | Continuously adjustable | Attractive box design for the perfect POS display | Tech belts can also be ordered separately (394014)

## 394014 TECH BELT

**VERKAUFSARGUMENTE**

Robuster, langlebiger Outdoorgürtel mit Koppelschließe

Perfekter Sitz dank elastischem Gurtband | Stufenlos verstellbar | Langlebig dank robuster Koppelschließe

***SELLING POINTS***

*Robust, durable outdoor belt with buckle*

*Perfect fit thanks to stretch belt strap | Continuously adjustable | Durable thanks to robust belt buckle*

←→ 1-2

1 = 110 cm
2 = 150 cm

100% PP

**368**
aviator

**778**
coriander

**900**
black

**904**
pewter

## 394035 TECH BELT ECO

**VERKAUFSARGUMENTE**

Elastisches Gurtband aus recyceltem PES-Garn für besten Sitz

Perfekter Sitz dank elastischem Gurtband | Stufenlos verstellbar | Zu 70 % aus recyceltem PES-Garn hergestellt

***SELLING POINTS***

*Elasticated webbing made from recycled PES yarn for a perfect fit*

*Perfect fit thanks to stretch belt strap | Continuously adjustable | Made from 70 % recycled polyester yarn*

←→ 1-2

1 = 110 cm
2 = 150 cm

REcycled

**900**
black

## 394017 ECO BELT

**367**
night sky

**VERKAUFSARGUMENTE**
Extrem leichter, funktionaler Gürtel mit Kunststoffschließe

Extrem leicht | Stufenlos verstellbar | Perfekter Sitz

***SELLING POINTS***
*Extremely lightweight belt with plastic buckle*

*Very lightweight | Continuously adjustable | Perfect fit*

1-5

1 = 75 cm
2 = 95 cm
3 = 110 cm
4 = 130 cm
5 = 150 cm

100% PES

**780**
teak

**900**
black

**905**
sleet

## 391999 SUSPENDER

**900**
black

**VERKAUFSARGUMENTE**
Stabile Hosenträger mit hochwertigen Clips für sicheren Halt

Hosenträger für sicheren Halt | Länge individuell verstellbar | Hochwertige Clips | Stabile Verbindung am Rücken

***SELLING POINTS***
*Sturdy suspenders with high-quality clips for a secure fit*

*Braces for a secure fit | Adjustable length | High-quality clips | Stable connection on the back*

1

100% PES



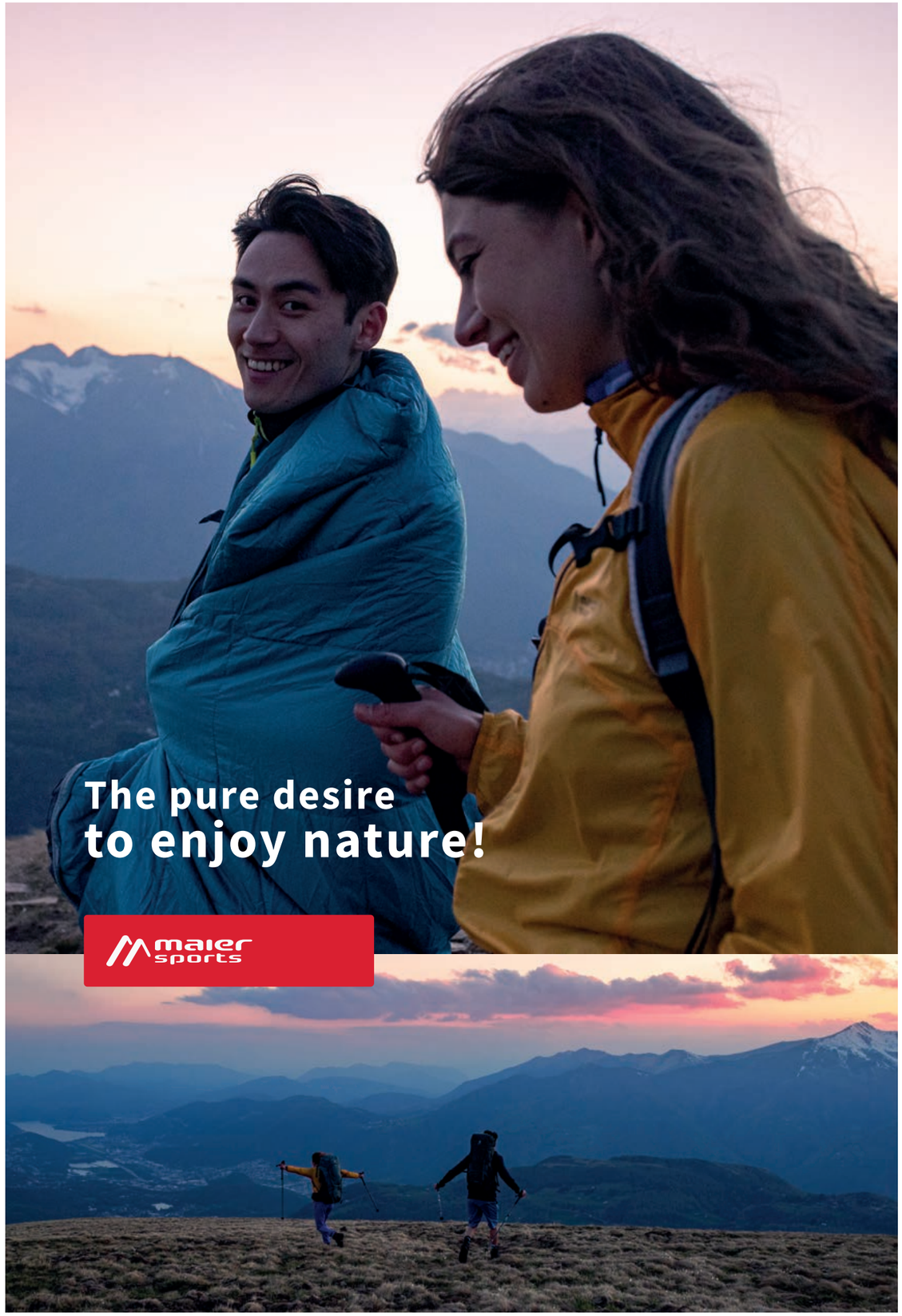

# Technologies & Service

Getrieben von der Motivation, kontinuierlich die besten Lösungen für entspannte Outdoor-Erlebnisse zu entwickeln, setzen wir auf **Innovation und höchste Qualität.** Unsere Materialien und Technologien überzeugen auf ganzer Linie. Zusätzlich bieten wir mit pfiffigen Details, perfekter Passform und umfassendem Service einen echten

*We are passionate about continually creating the best solutions so people can enjoy the outdoors in total comfort. As a result, quality and innovation come first at Maier Sports. We only use the finest materials and technology. Plus, we offer the perfect fit, smart product features and our comprehensive service to give our customers the WOW factor.*

# Perfekte Hosenstoffe für vielfältige Aktivitäten

Wanderungen, Trekkingtouren und Ski-Ausflüge haben eines gemeinsam: Sie erfordern Bekleidung mit flexiblen und strapazierfähigen Materialien. Unsere mSTRETCH Stoffe stehen mit unterschiedlichen Eigenschaften für verschiedene Einsatzbereiche zur Verfügung.

Was sie alle gemeinsam haben, ist die PFC-freie Imprägnierung, die sie wind- und wasserabweisend macht – sowie unsere schnelltrocknende dryprotec Technologie.

# *Perfect pants materials for a variety of activities*

*Hikes, trekking tours and ski trips have one thing in common – they all require clothing with flexible, robust materials. Our mSTRETCH fabrics have different characteristics for a variety of applications.*

*All of the fabrics have a PFC-free finish for wind and water resistance, as well as quick-drying dryprotec technology.*

mSTRETCH Pro 4

## mSTRETCH Pro 4

**Testsieger-Material mit Wohlfühlfaktor**

- Luftig-leicht, angenehm zu tragen
- Perfekt fürs Wandern und Reisen
- Hochelastischer 4-Wege-Stretch, bewegt sich mit dir
- Guter Feuchtigkeitstransport, schnelltrocknend
- Umweltfreundlich PFC-frei imprägniert

***The best-in-test material that's ever so wearable***

- *Feather-light and highly comfortable*
- *Perfect for hiking and travelling*
- *Highly elasticated, 4-way stretch for freedom of movement*
- *Effective wicking, quick-drying*
- *Eco-friendly, PFC-free finish*

mSTRETCH Pro 4 Eco

## mSTRETCH Pro 4 Eco

**Nachhaltiges Funktionsmaterial mit angenehmer Haptik**

- Recycling-Garn aus 100 % recyceltem Polyester
- Perfekt fürs Wandern und Reisen
- Luftig-leicht, hoher Tragekomfort
- Hochelastischer 4-Wege-Stretch, bewegt sich mit dir
- Guter Feuchtigkeitstransport, schnelltrocknend
- Umweltfreundlich PFC-frei imprägniert

***Sustainable performance material that's a joy to touch***

- *Recycled fabric made from 100% recycled polyester*
- *Perfect for hiking and travelling*
- *Feather-light and comfortable*
- *Highly elasticated, 4-way stretch for freedom of movement*
- *Effective wicking, quick-drying*
- *Eco-friendly, PFC-free finish*

mSTRETCH Pro 2

## mSTRETCH Pro 2

**Komfortable Bewegungsfreiheit**

- 2-Wege-Stretch
- Angenehmer Griff und hoher Tragekomfort
- Wind- und wasserabweisend mit PFC-freier Imprägnierung
- Schnelltrocknendes dryprotec

***Maximum freedom of movement***

- *2-way-stretch*
- *Pleasant to touch and very comfortable*
- *Wind- and water-resistant with PFC-free finish*
- *Quick-drying dryprotec*





mSTRETCH Tec 2 light

## mSTRETCH Tec 2 light

**Superleichtes Gewebe mit hohem Tragekomfort**

- Extrem leichtes, reiß- und abriebfestes Gewebe
- Perfekt für sportliche Trekking- und Wandertouren
- 2-Wege-Stretch bietet komfortable Bewegungsfreiheit
- Guter Feuchtigkeitstransport, schnelltrocknend
- Umweltfreundlich PFC-frei imprägniert

***Ultra-light fabric for maximum comfort***

- *Extremely light, tear- and abrasion-resistant fabric*
- *Perfect for athletic trekking and hiking tours*
- *2-way stretch for comfort and freedom of movement*
- *Effective wicking, quick-drying*
- *Eco-friendly, PFC-free finish*

mSTRETCH Tec 4 light

## mSTRETCH Tec 4 light

**Leichtes Doppelgewebe für sportliche Einsätze**

- Robustes, sommerlich-leichtes Doppelgewebe
- Perfekt für sportliche Trekking- und Wandertouren
- Außen abriebfest, innen mit Struktur, die ein Kleben auf der Haut verhindert
- Hochelastischer 4-Wege-Stretch, bewegt sich mit dir
- Guter Feuchtigkeitstransport, schnelltrocknend
- Umweltfreundlich PFC-frei imprägniert

***Light double-ply fabric for athletic performance***

- *Robust, light double-ply for summer*
- *Perfect for athletic trekking and hiking tours*
- *Abrasion-resistant exterior, structured interior to prevent fabric clinging to the skin*
- *Highly elasticated, 4-way stretch for freedom of movement*
- *Effective wicking, quick-drying*
- *Eco-friendly, PFC-free finish*

mSTRETCH Ripstop 4

## mSTRETCH Ripstop 4

**Hochwertiges und enorm belastbares Material**

- Superleicht, extrem reißfest, hoher Tragekomfort
- Perfekt für sportliche und anspruchsvolle Trekkingtouren
- Hochelastischer 4-Wege-Stretch, bewegt sich mit dir
- Guter Feuchtigkeitstransport, schnelltrocknend
- Umweltfreundlich PFC-frei imprägniert

***High-quality, extremely durable material***

- *Ultra-light, extremely tear-resistant, high comfort*
- *Perfect for athletic or challenging trekking tours*
- *Highly elasticated, 4-way stretch for freedom of movement*
- *Effective wicking, quick-drying*
- *Eco-friendly, PFC-free finish*

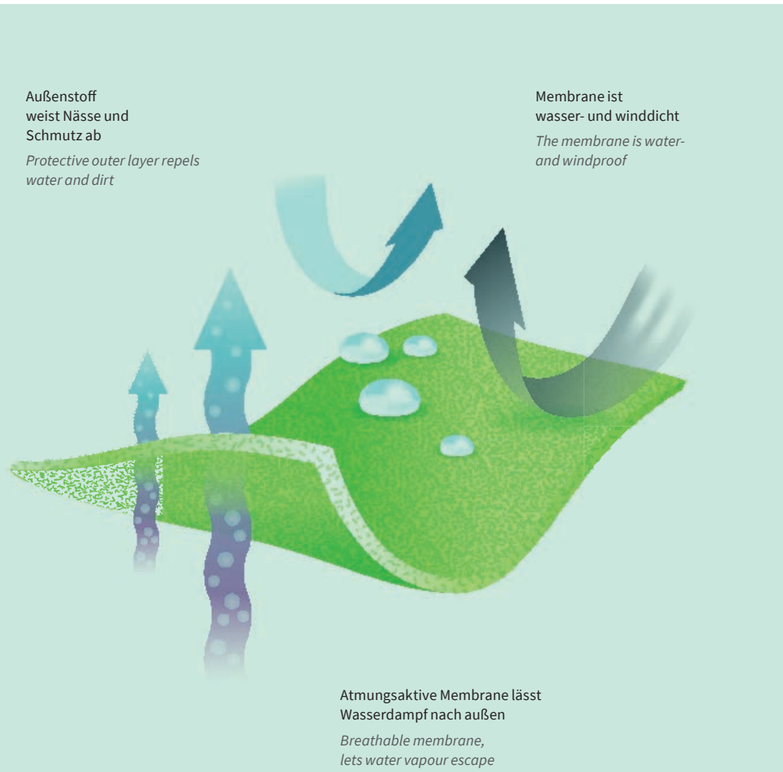


# Verlässlicher Wetterschutz bei Wind und Regen

## *Reliable weather protection against wind and rain*

Wasserdicht, winddicht, atmungsaktiv und selbstverständlich komplett PFC-frei: Das sind unsere mTEX Laminate. Mit zwei Varianten bieten wir maßgeschneiderten Wetterschutz für alle Bedürfnisse.

*Our mTEX membranes are waterproof, wind-resistant, breathable and 100% PFC-free. And with two different options, you can find the perfect level of weather protection for your needs.*



### 2 LAGEN | *2 LAYERS*

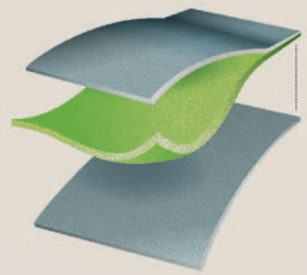

Obermaterial und Membrane sind fest verbunden, das Innenfutter ist lose

*The top layer and membrane are joined together, the lining is loose*

### 2,5 LAGEN | *2,5 LAYERS*

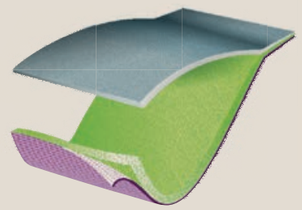

Feste Verbindung von Obermaterial und Membrane + Schutzbeschichtung

*Top layer and membrane are joined together + extra protective layer*

### 3 LAGEN | *3 LAYERS*

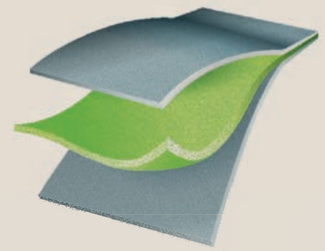

Futterstoff, Membrane und Obermaterial sind vollflächig miteinander verbunden

*Lining, membrane and top layer are joined together across their entire surfaces*

### mTEX 10.000

Sehr gute Leistungswerte zeigt auch unser mTEX 10.000 Laminat. Die absolute Wasserdichtigkeit von 10.000 mm Wassersäule und der sehr hohe Dampfdurchlass machen dieses Laminat perfekt für viele Ski- und Outdoor-Aktivitäten.

*Our mTEX 10,000 membrane also provides excellent performance. It is guaranteed 10,000 mm waterproof and its very high level of breathability makes this membrane ideal for skiing and many other outdoor activities.*

### mTEX 20.000

Unser Premium-Laminat mTEX 20.000 hält mit seiner Wassersäule bis 20.000 mm auch bei widrigsten Bedingungen stand. Gleichzeitig kann der bei körperlicher Aktivität entstehende Wasserdampf sehr schnell nach außen entweichen – dank der extremen Atmungsaktivität.

*Our premium mTEX 20,000 membrane offers optimum performance even in the harshest conditions. It is 20,000 mm waterproof, and its excellent level of breathability mean that any moisture is quickly wicked away.*

| mTEX 10.000 | mTEX 20.000 |
|---|---|
| Wassersäule \| *Waterproof rating* | |
| 10.000 mm | 20.000 mm |
| Atmungsaktivität \| *Breathability rating* | |
| Sehr hoch \| *Very high level* | Extrem \| *Excellent level* |
| Winddicht \| *Windproof* | |
| x | x |
| PFC-frei \| *PFC-free* | |
| x | x |

FUNKTIONSMATERIALIEN | PERFORMANCE MATERIALS

# Weitere Funktionsmaterialien
## *Other performance material*

storm protec

**3-Lagen-Windschutz mit atmungsaktiver und wasserabweisender Membrane**

- absolut winddicht
- elastisch
- hoher Tragekomfort

***3-layer wind protection with a breathable, waterproof membrane***

- *100% windproof*
- *elastic*
- *high-comfort*

m THERM light

**Leichte Wattierung mit sehr gutem Wärme-Gewichts-Verhältnis**

- gute Wärmeleistung
- geringes Gewicht und Volumen

***Lightly padded with a very good warmth-to-weight ratio***

- *excellent warmth*
- *low weight and volume*

dry protec

**Faser für hohen Tragekomfort**

- schnelltrocknend
- hoher Tragekomfort
- pflegeleicht

***Fibre for maximum comfort***

- *quick-drying*
- *high comfort*
- *low maintenance*

wind protec

**Dicht gewebtes, atmungsaktives Material**

- windabweisend
- sehr atmungsaktiv

***Tightly woven, breathable material***

- *windproof*
- *highly breathable*

Scafé INNOVATIVE FABRIC

**Spezialfaser aus recyceltem Kaffeesatz für ein kühles und komfortables Hautgefühl**

- umweltfreundlich
- schnelltrocknend
- geruchabsorbierend

***Special fibres made from recycled coffee grounds that are cool and comfortable against the skin***

- *environmentally friendly*
- *quick-drying*
- *smell absorbent*

SILVER+

**Textile Ausrüstung schützt vor unangenehmen Körpergerüchen**

- blockiert geruchsverursachende Bakterien
- Effekt: Hygiene und Frische
- leistungsfähig auch bei niedrigen Wasch-temperaturen

***Textile technology protects against unpleasant body odour***

- *prevents bacteria that cause body odour*
- *maintains hygiene and freshness*
- *Works at low washing machine temperatures*

REcycled

**Funktionsmaterial aus recycelten Kunststoff-Abfällen**

- schont die Umwelt
- volle Leistungsfähigkeit

***Performance material made from recycled waste plastic***

- *protects the environment*
- *maximum performance*

lavalan THE WOOL INSULATION

**Nachhaltige Isolation aus europäischer Schurwolle und Maisfasern**

- besteht zu 100 % aus nachwachsenden Rohstoffen
- thermisch verfestigt für mehr Robustheit
- langlebig, weich und atmungsaktiv

***Sustainable insulation made fromEuropean virgin wool and corn fibres***

- *made from 100% renewable raw materials*
- *thermal bonded for increased durability*
- *durable, soft and breathable*

# Unser Passform-Versprechen

Bei uns spielt die Figur keine Rolle. Denn als Passform-Spezialist haben wir bei der Entwicklung unserer Kleidung an jeden gedacht. So gibt es unsere Hosen zum Beispiel in bis zu 36 verschiedenen Männer- und in 25 verschiedenen Frauengrößen. Noch dazu findest du bei uns neben Normalgrößen auch Lang- und Kurzgrößen sowie Übergrößen. Und natürlich bietet dir unser Sortiment eine Vielzahl verschiedener Schnitte.

Um dir einen schnellen Überblick über die erhältlichen Größen zu verschaffen, kennzeichnen wir Normal-, Kurz- und Langgrößen mit unterschiedlichen Farben.

# *Our perfect fit promise*

*At Maier Sports, we know that people come in all shapes and sizes, and we pride ourselves on offering the perfect fit no matter what your body shape. That's why we offer our pants in 36 different men's and 25 women's sizes – and why we have long, short and XXL sizes, too. And of course, we also offer a variety of different cuts.*

*So you can see which sizes we have at a glance, we use different colours for regular, short and long sizes.*





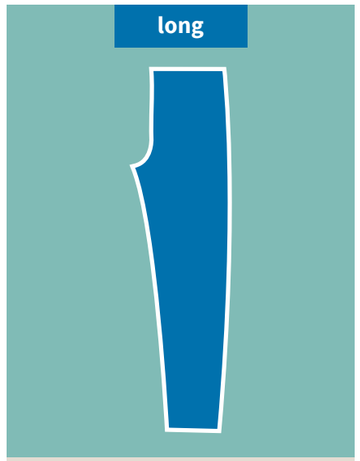


♂ > 1,86 m ♀ > 1,76 m

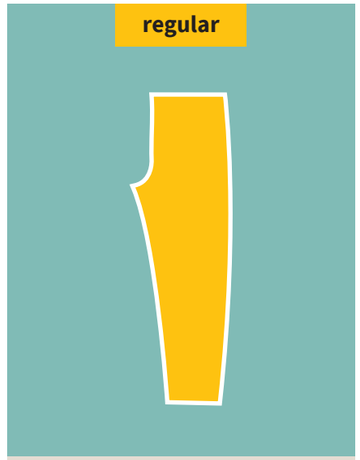


♂ 1,74 m–1,86 m ♀ 1,68 m–1,76 m

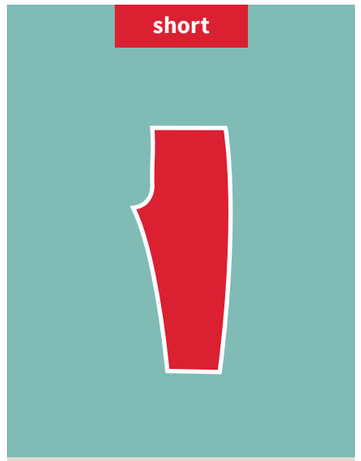


♂ < 1,74 m ♀ < 1,68 m

## Langgrößen

Unsere Langgrößen sind für Menschen mit großem Körpermaß gedacht. Die Beinlänge haben wir hier entsprechend der Körpergröße angepasst.

## Normalgrößen

Unsere Standardgröße. Mit ihr decken wir die Ansprüche unserer meisten Kundinnen und Kunden ab. Die Größenskala haben wir im Laufe der Jahrzehnte immer weiter optimiert.

## Kurzgrößen

Für Menschen mit kleinem Körpermaß gibt es unsere Kurzgrößen. Hierbei sind die Hosenbeine kürzer geschnitten – natürlich abgestimmt auf die Gesamtproportion.

## *Long sizes*

*Our long sizes are made for larger people. The leg length corresponds to body size.*

## *Regular sizes*

*Our regular sizes will fit most of our customers. We have been continually optimising our size chart for decades.*

## *Short sizes*

*Our short sizes are designed for people with smaller bodies. The legs are shorter in length but the amount depends on overall body size.*

MAIER SPORTS 61 SIZES

**Hier geht's zum Video:**
www.maier-sports.com/passform

***Check out the fitting video:***
*www.maier-sports.com/passform*

# Der Passformspezialist
## *The fitting expert*

Maier Sports passt. Zu dir und deinen Ansprüchen, zu jeder Bewegung und natürlich zu deiner Figur. Bei 36 Männer- und 25 Frauengrößen findet jeder das perfekt sitzende Kleidungsstück.

*Maier Sports offers the perfect fit for your body and your active lifestyle, whatever it is you're into. With 36 men's and 25 women's sizes, we offer the perfect fit for everyone.*

MAIER SPORTS 61 SIZES

# Frauen | *Women*

Unsere Größen im Vergleich zum internationalen Standard
*Our sizes compared to standard international sizes*

| UK | 8 | 10 | 12 | 14 | 16 | 18 | 20 | 22 | 24 | 26 |
|---|---|---|---|---|---|---|---|---|---|---|
| I | 38 | 40 | 42 | 44 | 46 | 48 | 50 | 52 | 54 | 56 |
| F | 36 | 38 | 40 | 42 | 44 | 46 | 48 | 50 | 52 | 54 |
| regular | 34 | 36 | 38 | 40 | 42 | 44 | 46 | 48 | 50 | 52 |
| W-inch | 26 | 27/28 | 29 | 31 | 33 | 35 | 38 | 40 | 42/43 | 45 |
| L-inch | 31 | | | | 32 | | | | | |
| short | 17 | 18 | 19 | 20 | 21 | 22 | 23 | 24 | 25 | 26 |
| W-inch | 26 | 27/28 | 29 | 31 | 33 | 35 | 38 | 40 | 42/43 | 45 |
| L-inch | 29 | | | | 30 | | | | | |
| long | 68 | 72 | 76 | 80 | 84 | 88 | - | - | - | - |
| W-inch | 26 | 27/28 | 29 | 31 | 33 | 35 | 38 | 40 | 42/43 | 45 |
| L-inch | 33 | | | | 34 | | - | - | - | - |

Unsere Maßtabellen: Finde die passende Größe nach deinen Maßen
*Our size charts: find the right size for you based on your measurements*

regular

### Frauen, normale Größen ab 168 cm Körpergröße
### *Women regular sizes over 168 cm in body height*

| | | | | | | | | | | | |
|---|---|---|---|---|---|---|---|---|---|---|---|
| Hosen \| *Pants* | Größe *Size* | 34 | 36 | 38 | 40 | 42 | 44 | 46 | 48 | 50 | 52 |
| | Taille *Waist* | 66 | 70 | 74 | 78 | 84 | 90 | 96 | 102 | 108 | 114 |
| | Hüfte *Hip* | 91 | 95 | 99 | 103 | 109 | 115 | 121 | 127 | 133 | 139 |
| | Innenbeinlänge *Inseam length* | 80 | 80 | 80 | 80 | 81 | 81 | 81 | 81 | 81 | 81 |

| | | | | | | | | | | | |
|---|---|---|---|---|---|---|---|---|---|---|---|
| Oberteile \| *Upperparts* | Größe *Size* | 34 | 36 | 38 | 40 | 42 | 44 | 46 | 48 | 50 | 52 |
| | Oberweite *Bust* | 82 | 86 | 90 | 94 | 100 | 106 | 112 | 118 | 124 | 130 |
| | Hüfte *Hip* | 91 | 95 | 99 | 103 | 109 | 115 | 121 | 127 | 133 | 139 |
| | Ärmellänge *Sleeve length* | 61 | 61,5 | 62 | 62 | 62 | 62 | 62 | 62 | 62 | 62 |

short

### Frauen, kurze Größen unter 168 cm Körpergröße
### *Women short sizes less than 168 cm in body height*

| | | | | | | | | | | | |
|---|---|---|---|---|---|---|---|---|---|---|---|
| Hosen \| *Pants* | Größe *Size* | 17 | 18 | 19 | 20 | 21 | 22 | 23 | 24 | 25 | 26 |
| | Taille *Waist* | 66 | 70 | 74 | 78 | 84 | 90 | 96 | 102 | 108 | 114 |
| | Hüfte *Hip* | 91 | 95 | 99 | 103 | 109 | 115 | 121 | 127 | 133 | 139 |
| | Innenbeinlänge *Inseam length* | 75 | 75 | 75 | 75 | 76 | 76 | 76 | 76 | 76 | 76 |

| | | | | | | | | | | | |
|---|---|---|---|---|---|---|---|---|---|---|---|
| Oberteile \| *Upperparts* | Größe *Size* | 17 | 18 | 19 | 20 | 21 | 22 | 23 | 24 | 25 | 26 |
| | Oberweite *Bust* | 82 | 86 | 90 | 94 | 100 | 106 | 112 | 118 | 124 | 130 |
| | Hüfte *Hip* | 91 | 95 | 99 | 103 | 109 | 115 | 121 | 127 | 133 | 139 |
| | Ärmellänge *Sleeve length* | 58 | 58,5 | 59 | 59 | 59 | 59 | 59 | 59 | 59 | 59 |

long

### Frauen, lange Größen über 176 cm Körpergröße
### *Women long sizes more than 176 cm in body height*

| | | | | | | | | | | | |
|---|---|---|---|---|---|---|---|---|---|---|---|
| Hosen \| *Pants* | Größe *Size* | 68 | 72 | 76 | 80 | 84 | 88 | 92 | 96 | 100 | 104 |
| | Taille *Waist* | 66 | 70 | 74 | 78 | 84 | 90 | 96 | 102 | 108 | 114 |
| | Hüfte *Hip* | 91 | 95 | 99 | 103 | 109 | 115 | 121 | 127 | 133 | 139 |
| | Innenbeinlänge *Inseam length* | 84 | 84 | 84 | 84 | 85 | 85 | 85 | 85 | 85 | 85 |

| | | | | | | | | | | | |
|---|---|---|---|---|---|---|---|---|---|---|---|
| Oberteile \| *Upperparts* | Größe *Size* | 68 | 72 | 76 | 80 | 84 | 88 | 92 | 96 | 100 | 104 |
| | Oberweite *Bust* | 82 | 86 | 90 | 94 | 100 | 106 | 112 | 118 | 124 | 130 |
| | Hüfte *Hip* | 91 | 95 | 99 | 103 | 109 | 115 | 121 | 127 | 133 | 139 |
| | Ärmellänge *Sleeve length* | 65 | 65,5 | 66 | 66 | 66 | 66 | 66 | 66 | 66 | 66 |

# Männer | *Men*

## Unsere Größen im Vergleich zum internationalen Standard
*Our sizes compared to standard international sizes*

| | | | | | | | | | | | | | | |
|---|---|---|---|---|---|---|---|---|---|---|---|---|---|---|
| UK Pants* | 31/32 | 33 | 35 | 36 | 38 | 39/40 | 42 | 44 | 46/47 | 49 | 51 | 53/54 | 56 | 58 |
| UK Upper** | 36 | 38 | 40 | 42 | 44 | 46 | 48 | 50 | 52 | 54 | 56 | 58 | 60 | 62 |
| I | 46 | 48 | 50 | 52 | 54 | 56 | 58 | 60 | 62 | 64 | 66 | 68 | 70 | 72 |
| F | 42 | 44 | 46 | 48 | 50 | 52 | 54 | 56 | 58 | 60 | 62 | 64 | 66 | 68 |
| regular | 46 | 48 | 50 | 52 | 54 | 56 | 58 | 60 | 62 | 64 | 66 | 68 | 70 | 72 |
| W-inch | 31/32 | 33 | 35 | 36 | 38 | 39/40 | 42 | 44 | 46/47 | 49 | 51 | 53/54 | 56 | 58 |
| L-inch | 31 | 32 | | | | | 33 | | | | | 34 | | |
| short | 23 | 24 | 25 | 26 | 27 | 28 | 29 | 30 | 31 | 32 | 33 | 34 | 35 | 36 |
| W-inch | 34 | 35/36 | 37 | 39 | 40 | 42 | 44 | 46/47 | 49 | 51 | 53/54 | 56 | 58 | 61 |
| L-inch | 29 | 30 | | 31 | | | 32 | | | | | | | |
| long | | 94 | 98 | 102 | 106 | 110 | 114 | 118 | 122 | | | | | |
| W-inch | | 31/32 | 33 | 35 | 36 | 38 | 39/40 | 42 | 44 | | | | | |
| L-inch | | 33 | 34 | | 35 | | | 36 | | | | | | |

* Herrenhosen werden in Waist-Inch-Größen angegeben. / *Men's pants sizes are given in inches around the waist.*
** Herrenoberteile werden in Chest-Inch-Größen angegeben. / *Men's top sizes are given in inches around the chest.*

## Unsere Maßtabellen: Finde die passende Größe nach deinen Maßen
*Our size charts: find the right size for you based on your measurements*

### regular — Männer, normale Größen ab 174 cm Körpergröße
### *Men regular sizes over 174 cm in body height*

| | | | | | | | | | | | | | | | | | |
|---|---|---|---|---|---|---|---|---|---|---|---|---|---|---|---|---|---|
| Hosen \| *Pants* | Größe *Size* | 44 | 46 | 48 | 50 | 52 | 54 | 56 | 58 | 60 | 62 | 64 | 66 | 68 | 70 | 72 | 74 |
| | Taille *Waist* | 76 | 80 | 84 | 88 | 92 | 96 | 100 | 106 | 112 | 118 | 124 | 130 | 136 | 142 | 148 | 154 |
| | Hüfte *Hip* | 92 | 96 | 100 | 104 | 108 | 112 | 116 | 122 | 128 | 134 | 140 | 146 | 152 | 158 | 164 | 170 |
| | Innenbeinlänge *Inseam length* | 79,5 | 80 | 80,5 | 81 | 81,5 | 82 | 82,5 | 83 | 83,5 | 84 | 84,5 | 85 | 85,5 | 86 | 86,5 | 87 |

| | | | | | | | | | | | | | | | | | |
|---|---|---|---|---|---|---|---|---|---|---|---|---|---|---|---|---|---|
| Oberteile \| *Upperparts* | Größe *Size* | 44 | 46 | 48 | 50 | 52 | 54 | 56 | 58 | 60 | 62 | 64 | 66 | 68 | 70 | 72 | 74 |
| | Oberweite *Chest* | 88 | 92 | 96 | 100 | 104 | 108 | 112 | 118 | 124 | 130 | 136 | 142 | 148 | 154 | 160 | 166 |
| | Hüfte *Hip* | 92 | 96 | 100 | 104 | 108 | 112 | 116 | 122 | 128 | 134 | 140 | 146 | 152 | 158 | 164 | 170 |
| | Ärmellänge *Sleeve length* | 65 | 66 | 67 | 68 | 69 | 69,5 | 70 | 70,5 | 71 | 71,5 | 72 | 72,5 | 73 | 73,5 | 74 | 74,5 |

### short — Männer, kurze Größen unter 174 cm Körpergröße
### *Men short sizes less than 174 cm in body height*

| | | | | | | | | | | | | | | | | | |
|---|---|---|---|---|---|---|---|---|---|---|---|---|---|---|---|---|---|
| Hosen \| *Pants* | Größe *Size* | 22 | 23 | 24 | 25 | 26 | 27 | 28 | 29 | 30 | 31 | 32 | 33 | 34 | 35 | 36 | 37 |
| | Taille *Waist* | 82 | 86 | 90 | 94 | 98 | 102 | 106 | 112 | 118 | 124 | 130 | 136 | 142 | 148 | 154 | 160 |
| | Hüfte *Hip* | 92 | 96 | 100 | 104 | 108 | 112 | 116 | 122 | 128 | 134 | 140 | 146 | 152 | 158 | 164 | 170 |
| | Innenbeinlänge *Inseam length* | 74 | 75 | 76 | 77 | 78 | 79 | 80 | 80,5 | 80,5 | 80,5 | 80,5 | 80,5 | 80,5 | 80,5 | 80,5 | 80,5 |

| | | | | | | | | | | | | | | | | | |
|---|---|---|---|---|---|---|---|---|---|---|---|---|---|---|---|---|---|
| Oberteile \| *Upperparts* | Größe *Size* | 22 | 23 | 24 | 25 | 26 | 27 | 28 | 29 | 30 | 31 | 32 | 33 | 34 | 35 | 36 | 37 |
| | Oberweite *Chest* | 90 | 94 | 98 | 102 | 106 | 110 | 114 | 120 | 126 | 132 | 138 | 144 | 150 | 156 | 162 | 168 |
| | Hüfte *Hip* | 94 | 98 | 102 | 106 | 110 | 114 | 118 | 124 | 130 | 136 | 142 | 148 | 154 | 160 | 166 | 172 |
| | Ärmellänge *Sleeve length* | 63 | 64 | 65 | 66 | 67 | 67,5 | 68 | 68,5 | 69 | 69,5 | 70 | 70,5 | 71 | 71,5 | 72 | 72,5 |

### long — Männer, lange Größen über 186 cm Körpergröße
### *Men long sizes more than 186 cm in body height*

| | | | | | | | | | | | | | | |
|---|---|---|---|---|---|---|---|---|---|---|---|---|---|---|
| Hosen \| *Pants* | Größe *Size* | 90 | 94 | 98 | 102 | 106 | 110 | 114 | 118 | 122 | 126 | 130 | 134 | 138 |
| | Taille *Waist* | 76 | 80 | 84 | 88 | 92 | 96 | 100 | 106 | 112 | 118 | 124 | 130 | 136 |
| | Hüfte *Hip* | 92 | 96 | 100 | 104 | 108 | 112 | 116 | 122 | 128 | 134 | 140 | 146 | 152 |
| | Innenbeinlänge *Inseam length* | 84 | 85 | 86 | 87 | 88 | 89 | 90 | 91 | 92 | 93 | 94 | 95 | 96 |

| | | | | | | | | | | | | | | |
|---|---|---|---|---|---|---|---|---|---|---|---|---|---|---|
| Oberteile \| *Upperparts* | Größe *Size* | 90 | 94 | 98 | 102 | 106 | 110 | 114 | 118 | 122 | 126 | 130 | 134 | 138 |
| | Oberweite *Chest* | 92 | 96 | 100 | 104 | 108 | 112 | 118 | 124 | 130 | 136 | 142 | 148 | 154 |
| | Hüfte *Hip* | 92 | 96 | 100 | 104 | 108 | 112 | 116 | 122 | 128 | 134 | 140 | 146 | 152 |
| | Ärmellänge *Sleeve length* | 73 | 74 | 75 | 76 | 76,5 | 77 | 77,5 | 78 | 78,5 | 79 | 79,5 | 80 | 80,5 |

# COLOURS

*Spring/Summer 2023*

| | | | | | |
|---|---|---|---|---|---|
| 108 salsa | 276 fresh fern | 332 blueberry macaroon | 423 mystic amethyst | 787 brown rice | 949 graphite |
| 109 sun-dried tomato | 278 corn husk | 367 night sky | 521 hollywood gold | 900 black | |
| 120 watermelon red | 291 toasted teal | 383 ensign blue | 584 yellowstone | 902 high rise | |
| 138 tulip blush | 292 nottingham forest | 393 mary poppins | 600 white | 904 pewter | |
| 146 pinata | 299 blurap | 398 teal pop | 778 coriander | 905 sleet | |
| 226 petrol teal | 316 spray | 422 candied heather | 780 teak | 922 ombre blue | |







## MAIER SPORTS GERMANY

**BADEN-WÜRTTEMBERG**
Gerhard Wöhrle
Handelsvertretungen
Häuser der Konfektion
HdK 1 - EG
Mahdentalstr. 108
71065 Sindelfingen
Phone +49 7031 813379
Fax +49 7031 873532
Mobile +49 172 5357557
gerhard.woehrle@arcor.de

**BAYERN SÜD**
Gerhard Maier
Handelsvertretungen
MOC, Raum A131
Lilienthalallee 40
80939 München
Phone +49 89 32208720
Fax +49 89 32208721
Mobile +49 172 8909985
hv.gerhard.maier@web.de

**BAYERN NORD**
Rainer Bierlein
Handelsvertretungen
Fashion Forum D-49
Südwestpark 37-41
90449 Nürnberg
Phone +49 911 6899602
Fax +49 911 6899603
Mobile +49 171 5218965
rainer.bierlein@t-online.de

Johannes Bierlein
Mobile +49 151 29146818
hannes.bierlein@t-online.de

**HESSEN, SAARLAND, RHEINLAND-PFALZ**
Florian Jeblick
Area Sales Manager
Häuser der Mode 1
Showroom Raum 429
Kölnerstr. 1,
65760 Eschborn
Mobile +49 151 2540 3666
florian.jeblick@maier-sports.de

**BREMEN, HAMBURG, NIEDERSACHSEN, SCHLESWIG-HOLSTEIN**
Sportagentur Ralf Nordbruch
Ralf Nordbruch
Konsul-Smidt-Str. 85
28217 Bremen
Phone +49 421 43180199
Mobile +49 160 96750266
sport_nordbruch@gmx.de

**NORDRHEIN-WESTFALEN**
Akki Kuchem
Handelsvertretungen
Euromoda, Raum C 501-503
Anton-Kux-Str. 2
41460 Neuss
Mobile +49 174 330 88 30
akki.k@web.de

**SACHSEN, SACHSEN-ANHALT, THÜRINGEN, BRANDENBURG, MECK.-POM., BERLIN**
Christian Meyer
Area Sales Manager
MMC Leipzig Showroom
Raum A205
Münchener Ring
04435 Schkeuditz
Mobile +49 171 8716214
christian.meyer@maier-sports.de

## MAIER SPORTS AUSTRIA

Peter Zigrai
Head of Sales Austria,
Brandbox Showroom 3. OG Raum B08
Moosfeldstraße 1
A-5101 Salzburg/Bergheim
Mobile +43 664 4001465
peter.zigrai@maier-sports.de

Manuel Kittl
Area Sales Manager
Brandbox Showroom 3. OG Raum B08
Moosfeldstraße 1
A-5101 Salzburg/Bergheim
Mobile +43 664 4001464
manuel.kittl@maier-sports.de

## MAIER SPORTS ITALY

Martin Wieser
Widumacker 16
39050 Jenesien (BZ)
Mobile +39 335 7407686
martin.wieser@virgilio.it

Markus Wieser
Alessandriastr. 38/3
39100 Bozen
Mobile +39 335 7407685
markus.wieser@virgilio.it

## MAIER SPORTS FRANCE

Schwan-STABILO Outdoor France
Bâtiment l'Orée
7 Avenue du Pré Félin
74940 ANNECY-LE-VIEUX
Info-FR@maier-sports.de

## MAIER SPORTS NL / BELGIUM

Honders sport en mode
Jessie Schieke-Honders
De Beek 6D
3871 MS Hoevelaken
Mobile +31 651 798727
jessie@heslinga-honders.nl

## MAIER SPORTS POLAND

Sportimpex
Street: Warszawska 31A
City: Warsaw
Postal code: 05-075
www.sportimpex.pl

Brand Manager:
Jan Wojtczak
Mobile: +48 574 000 218
jan.wojtczak@sportimpex.pl

Head Brand Manager:
Irek Olinowicz (ENG)
Mobile: +48 793-554-920
irek.olinowicz@sportimpex.pl

## MAIER SPORTS RUSSIA

KANT LLC
Julia Filimonova
ELEKTROLITNIJ PROEZD 7 BLD 2
FLOOR 2, ROOM 3
115230 MOSCOW
Phone +7 495 6041021
Fax +7 495 3179806
j.filimonova@kant.ru

## MAIER SPORTS SWITZERLAND

WS4sports AG
Bütschwilerstr. 11
9607 Mosnang
Phone +41 71 982 74 00
Fax +41 71 982 74 09
mail@ws4sports.ch

Roman Kälin
Mobile +41 79 286 54 44
r.kaelin@ws4sports.ch
Showroom Trendhouse

Tinu Emmenegger:
Mobile +41 76 562 17 71
t.emmenegger@ws4sports.ch
Showroom Aigle
1. Stock

## MAIER SPORTS UK / ROI

HEJ International
2 Clyro Place
Sutton cum Lound
Retford
DN22 8PE
England
Phone +44 1302 746680
tomas.kentor@gmail.com

## ZENTRALE/HEADQUARTER

Maier Sports GmbH
Nürtinger Strasse 27
73257 Köngen
Phone +49 (0)7024 8000-0
(Zentrale)
Fax +49 (0)7024 8000-29
info@maier-sports.de
www.maier-sports.com

Verkauf Innendienst
Deutschland:
Baden-Württemberg
Bayern, Hessen, Saarland
Rheinland-Pfalz
Ann-Kathrin Götz
Phone +49 (0)7024 8000-23
ann-kathrin.goetz@maier-sports.de

Bremen,Hamburg,Niedersachsen, Schleswig-Holstein, Nordhein-Westfalen, Sachsen,Sachsen-Anhalt,Thüringen,Brandenburg, Meck.-Pom.,Berlin
Halil Ürek
Phone +49 (0)7024 8000-43
halil.uerek@maier-sports.de

Verkauf Innendienst Export:
Uwe Weber
Phone +49 (0)7024 8000-27
uwe.weber@maier-sports.de

Eva Steinbrinck
Phone +49 (0)7024 8000-916
eva.steinbrinck@maier-sports.de

Regine Dörr
Phone 49 (0)7024 8000-914
regine.doerr@maier-sports.de

B2B Online:
Daniela Kiesler
Phone (0)7024 8000-896
daniela.kiesler@maier-sports.de

Klimaneutral
Druckprodukt
ClimatePartner.com/12146-2104-1017

IMPRESSUM:
Herausgeber: Maier Sports GmbH, Nürtinger Straße 27, D-73257 Köngen | Tel. +49-(0)7024-8000-0 | info@maier-sports.de | Verantwortlich für den Inhalt: Maier Sports GmbH | Gestaltung: Michael Heilemann Medien und Print · Wendlingen, intention Werbeagentur GmbH · Bonn | Redaktionelle Mitarbeit: contify GmbH, intention Werbeagentur GmbH · Bonn | Repro: Michael Heilemann Medien und Print · Wendlingen | Fotos: Philip Baske, Getty Images, Shutterstock, iStock und viele mehr | Location Fotoshooting: Ammergauer Alpen, Tessin | © Maier Sports | Alle Angaben ohne Gewähr. Farbabweichungen vorbehalten.

Alle Angaben ohne Gewähr. Farbabweichungen vorbehalten. // *All information without guarantee. Colours may vary.*
© Copyright by Maier Sports

www.maier-sports.com

Maier Sports GmbH | Nürtinger Straße 27 | 73257 Köngen
Phone +49 7024 8000-0 | Fax +49 7024 8000-29 | info@maier-sports.de